令和７年度
第69回 兵庫県中学校総合体育大会

第７４回　男子駅伝競走大会
第４０回　女子駅伝競走大会

期　日　　令和７年１１月１５日

会　場　　豊岡日高町奥神鍋周辺

主　催　兵庫県中学校体育連盟
　　兵庫県教育委員会
　　（一財）兵庫陸上競技協会
　　豊岡市教育委員会
後　援　（公財）兵庫県スポーツ協会
　　（株）神戸新聞社
主　管　兵庫県中学校体育連盟陸上競技部
　　西播・中播地区中学校体育連盟
　　但馬地区中学校体育連盟

２０２５度（令和７年度）
第６９回　兵庫県中学校総合体育大会
第７４回　男子駅伝競走大会
第４０回　女子駅伝競走大会
要　　項(25283820)(25283821)

１．主　　催　兵庫県中学校体育連盟　　兵庫県教育委員会　（一財）兵庫陸上競技協会　　豊岡市教育委員会

２．後　　援　（公財）兵庫県スポーツ協会　　（株）神戸新聞社

３．主　　管　兵庫県中体連陸上競技部　　西播・中播地区中学校体育連盟　　但馬地区中学校体育連盟

４．日　　時　２０２５年（令和７年）１１月１５日（土）

チーム受付	１４日	１４時００分 から １５時００分
	１５日	８時００分 から　８時３０分
正式オーダー提出及びスタート位置抽選		８時００分 から　８時３０分
主任会議		８時３０分
監督会議		９時００分 から
役員打合せ		９時２０分 から
開会式		１０時００分 から
女子スタート		１０時５０分
男子スタート		１２時００分
閉会式		１４時００分 から

５．会　　場　兵庫県豊岡市日高町奥神鍋周辺
住所：〒669-5377　兵庫県豊岡市日高町山田６１５番地
交通：ＪＲ山陰線「江原」駅下車～バス 45分

６．出場資格　（１）日本陸上競技連盟に登録（団体・個人）していること。
（２）兵庫県中学校体育連盟に認定された中学校の生徒で学校長が参加を認めた者。または、兵庫県中学校体育連盟に申請し認定された地域クラブ活動の中学生で、陸上競技・駅伝細則の条件を満たし、代表者が参加を認めた者。
（３）競技役員（２名）など運営上必要な事項に終日、協力すること。

７．競技方法　２０２５年度日本陸上競技連盟競技規則駅伝競走規準、並びに本大会規定による所属対抗とする。

８．参加規定　阪神・神戸・東播・中播　　男女　各８チーム
西播・丹有・淡路・但馬　　男女　各６チーム　　合計　男女　各５６チーム以内
男子　１所属１チーム　監督１名　選手６名　補欠３名　合計９名編成
女子　１所属１チーム　監督１名　選手５名　補欠３名　合計８名編成

９．区　　間　男　子　総距離　19.2km（コース　別紙地図参照）
第１区　3.2km　　第２区　3.2km　　第３区　3.2km
第４区　3.2km　　第５区　3.2km　　第６区　3.2km
女　子　総距離　12.7km（コース　別紙地図参照）
第１区　3.2km　　第２区　2.1km　　第３区　2.1km
第４区　2.1km　　第５区　3.2km

10. **表　　彰**　団体：優勝チームに表彰状・優勝旗・メダル　２位～６位チームに表彰状を授与する。
個人：各区間１位に表彰状・メダル　２位・３位に表彰状を授与する。

11. **申し込み**　所定の申込用紙に必要事項を記入し、所属長・代表者印を押し、２部コピーし、各地区委員長へ原本とコピー１部を提出する。残り１部は正式オーダー票として大会当日に提出する。
各地区委員長はプログラム編成会議に持参し、申込手続きを代表して行う。
プログラム編成会議：２０２５年（令和７年）１１月６日（木）１４時００分～
場所：加古川運動公園陸上競技場　会議室
問い合わせ先：〒670-0806　姫路市増位新町2-4-1番地
姫路市立増位中学校　三木　慎也
TEL（079）224－9110　FAX（079）282－6670

12. **オーダー**　選手申込は、男子９名・女子８名連記で行い、大会当日チーム受付時に正式オーダー票を本部に提出し、最終エントリーを行う。その後の変更は委員長会議で検討し決定する。

13. **大会規定**　（１）アスリートビブス
阪　神 ･････････　１１.１２.１３.１４.１５.１６.１７.１８
神　戸 ･････････　２１.２２.２３.２４.２５.２６.２７.２８
東　播 ･････････　３１.３２.３３.３４.３５.３６.３７.３８
中　播 ･････････　４１.４２.４３.４４.４５.４６.４７.４８
西　播 ･････････　５１.５２.５３.５４.５５.５６
丹　有 ･････････　６１.６２.６３.６４.６５.６６
淡　路 ･････････　７１.７２.７３.７４.７５.７６
但　馬 ･････････　８１.８２.８３.８４.８５.８６
各地区大会の１位が１番、２位が２番･･････８位が８番をつける。
（２）選手の大会参加については、十分な健康管理のうえ、所属長の承認を得ること。
（３）試走日は特に設けない。
（４）伴走は一切認めない。（レース中、大会車以外はコースに入れない）
（５）たすき・アスリートビブスは、大会本部が準備するものを使用すること。
（６）たすきの中に計測チップを装着し、走者の記録はたすきの位置によって計測する。
（７）最終走者はたすきを肩からかけたままでゴールし、ゴール後回収係がチップを回収する。
※計測チップを取り出したり、紛失しないようにすること。
※チップ回収後のたすきは各チームで持ち帰ること。
（８）スタート位置の抽選は、チーム受付時に行う。
（９）走者の衣類等は、各チームの責任において管理すること。
(10) 開閉会式は行う。ただし、閉会式は、上記10.表彰に該当するチーム・選手のみで行う。
(11) 本大会での優勝チームを全国大会への兵庫県代表として推薦する。
(12) 同様に優勝から５位チームを近畿大会への兵庫県代表として推薦する。

14. **個人情報の取り扱いについて**　兵庫県中体連は、個人情報保護方針に基づき、個人情報保護に関する法令を遵守し、個人情報については適正に取り扱う。取得した個人情報は、競技大会の資格審査・競技大会運営上必要なプログラム編成及び作成、大会結果掲載（ホームページ・大会記録集・報道関係への提供等）、その他競技運営及び競技に必要な連絡等に利用する。以上の目的以外に使用することはない。

15. **そ の 他**

・兵庫県中学校体育連盟が主催、主管する大会に出場するチームの監督、部活動指導員、外部指導者（コーチ）、トレーナー等は、「運動部活動顧問等の部活動指導中における暴力・体罰・セクハラ等に対する日本中学校体育連盟の対応（平成30年3月29日付平29中体第465号）」に準じ、部活動の指導中における暴力・体罰・セクハラ等により、懲戒処分又は指導処置を受けていない者であること。所属長・代表者はこの点を確認して、大会申込書を作成すること。

・競技会中の疾病・事故については、応急処置の他は主催者はその責任を負わない。

・競技会当日、午前６：００に豊岡市に気象警報（波浪以外）が発令された場合、その日の競技は中止する。なお、今後の予定については県中体連陸上競技部HPに掲載する。

・関係者以外のカメラ、ビデオでの撮影を禁止する。尚、場合によっては、目的、身分を確認することがある。

※　本競技会の結果はインターネット上で公開するので、その旨了承の上申し込みを行う

16. **コースレイアウト**

インターネットでの記録速報ＨＰは、次のアドレスとなる。　http://www.haaa.jp/~tyuu/

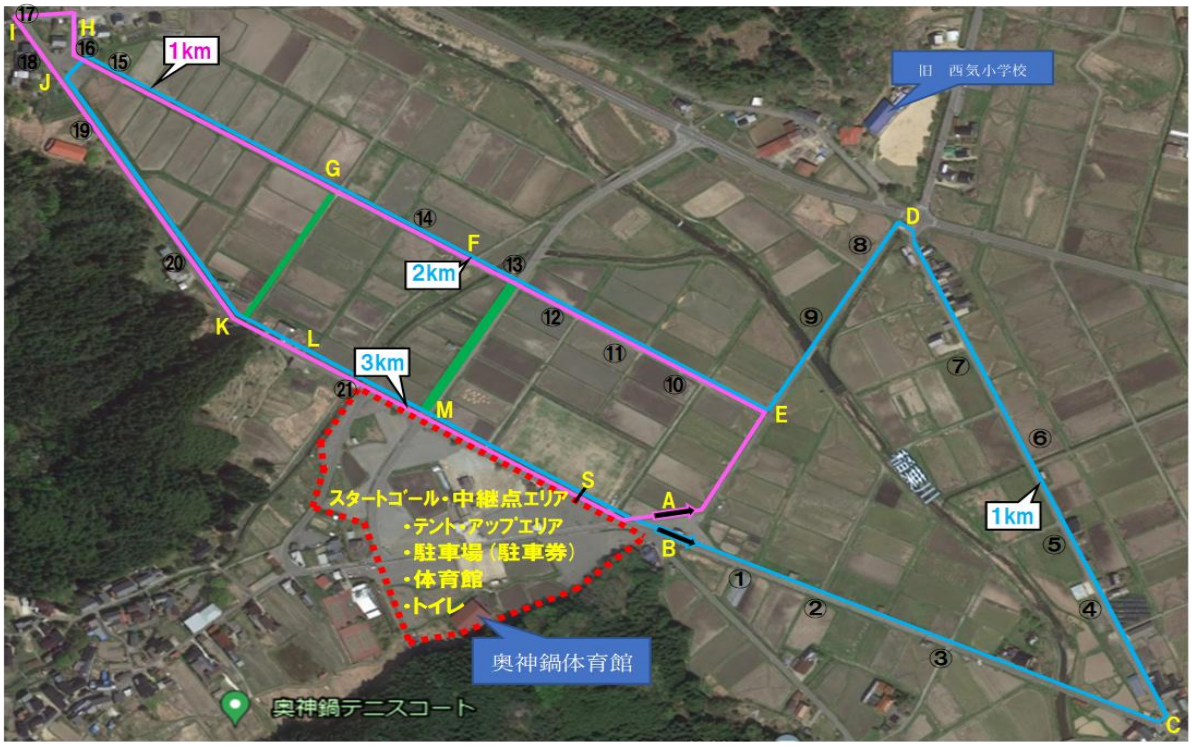

男子　　６区間　総距離　１９．２km　　第１区～第６区　３．２km
※第１区～第６区(3.2km)S⇒B⇒C⇒D⇒E⇒F⇒G⇒J⇒K⇒L⇒M⇒S

女子　　５区間　総距離　１２．７km
第１区３．２km　　第２区２．１km　　第３区２．１km　　第４区２．１km　　第５区３．２km
※第１区・第５区(3.2km)S⇒B⇒C⇒D⇒E⇒F⇒G⇒J⇒K⇒L⇒M⇒S
※第２区～第４区(2.1km)S⇒A⇒E⇒F⇒G⇒H⇒I⇒J⇒K⇒L⇒M⇒S

監督および競技者に対する注意事項

本大会は、2025 年度日本陸上競技連盟競技規則及び同駅伝競走規準並びに本大会規則による。

1．出場競技者について

① 男女とも正式オーダーは、大会当日の学校(団体)受付時に提出すること。
② 正式オーダー提出後の競技者変更は、病気・不慮の場合であり、会議で決定する。なお、競技者の変更が認められた場合は、補欠をその区間の交代として補充するものとする。
③ 開会式には、各校(団体)の監督及び登録選手３名は参加すること。
④ 閉会式には、各校(団体) 6 位までのチーム全員、また男女各区間賞３位までの選手が参加すること。

2．競技について

① 競技者は所定のアスリートビブスをユニホームの胸背に確実に取り付ける。
② １区のみアスリートビブス（腰）をランニングパンツ左側上部やや後方に貼り付けること。
③ たすきは、正式オーダー提出時に主催者で用意した計測チップ入りのものを使用すること。アンカーはたすきを掛けたままゴールし、ゴール後、回収係がチップを回収する。
※計測チップを取り出したり、紛失しないようにすること。
※チップ回収後のたすきは各校(団体)で持ち帰ること。
④ レース中に走者が不慮の事故にて競技を中止した場合、駅伝競走規準により次走区から次走者を出発させる。この場合出発時刻は最後尾走者の１分後とする。記録は総合成績には入れないが事故のあった区間以外の区間記録は認める。
⑤ 競技者は、センターラインはないが走路の左側を走らなければならない。
⑥ たすきは、肩からわきの下に掛けなければならない。掛けていないと失格になる場合がある。
ただし、中継時にはできるだけ遅い時点で外し、できるだけ早い時期に掛ける。およそ１００m以内とする。
⑦ 伴走及び飲食物の提供、補給などの援助はできない。疑わしき行為のあった時は失格となる場合がある。
⑧ 中継にてたすきを渡し終わった競技者は、すみやかにコース外に出ること。
⑨ 出発線におけるレーン順は、学校(団体)受付時に公正に抽選し、５列とする。
⑩ 出発は次のように合図する。
競技者に 10 分前、5 分前、1 分前を予告。秒読みは 30 秒前、20 秒前、10 秒前を行い、10 秒前で『On your marks』をかける。これで『用意』の姿勢をとる。
⑪ 出発については、10 分前に集合線に並び、3 分前に競技服装、1 分前で出発線に並ぶ。
⑫ 中継所でのたすきの受け渡しは中継線の前方 20m以内とする。
⑬ 走者の衣類は中継所付近の指定された場所に置く。
⑭ レース中の事故については応急の処置は行うが、主催者は責任を負わない。
⑮ 大会当日のコースでの練習は、10：00 までとする。
⑯ コースを間違えた場合、失格の原因となるが、その処置については審判長が裁定する。
⑰ 強風によるテント倒壊の恐れがあるため、各校（団体）で対応すること。また、役員の指示には必ず従うこと。
⑱ 競技後は衣類等を持ち、すみやかにアップエリアＩから退出すること。

3．競技者の招集時間と場所について

招集点呼は、各区間とも下記の時刻にアップエリアＩの招集場で行う。

女子	第１区走者	10:35	男子	第１区走者	11:45
	第２区走者	10:45		第２区走者	11:50
	第３区走者	10:55		第３区走者	12:00
	第４区走者	11:00		第４区走者	12:10
	第５区走者	11:10		第５区走者	12:20
				第６区走者	12:30

4．その他

① リザルト(速報)はすべて WEB に掲載する。また、奥神鍋体育館の外で掲示を行う。
② 男女とも上位５位までの入賞校(団体)は、11 月 30 日（日）開催の近畿大会（滋賀県）に出場できる。
③ 男女とも優勝校(団体)は、12 月 14 日（日）開催の全国大会（滋賀県）に出場できる。
④ 閉会式後、男女とも近畿大会、全国大会の出場校(団体)の監督は打ち合わせを行います。

チーム受付	１４日（金）	１４時００分～１５時００分	奥神鍋体育館
	１５日（土）	８時００分 ～ ８時３０分	奥神鍋体育館
正式オーダー提出・スタート位置抽選			
	１５日（土）	８時００分 ～ ８時３０分	奥神鍋体育館
競技役員受付	１５日（土）	８時００分 ～ ８時３０分	奥神鍋体育館
主任会議	１５日（土）	８時３０分 ～	奥神鍋体育館
監督会議	１５日（土）	９時００分 ～ （監督会議には必ず出席してください）	奥神鍋体育館
競技役員打合せ	１５日（土）	９時２０分 ～	奥神鍋体育館

開　会　式	１５日（土）	１０時００分 ※各チーム３名参加 ※上履き・靴袋を持参し、暖かい服装で参加してください。	奥神鍋体育館	
①開式通告		司　会		
②開会宣言		兵庫県中学校総合体育大会	西播地区総体部長	春　井　晃
③優勝旗・優勝杯返還		男　子　優勝　姫路市立山陽中学校 女　子　優勝　洲本市立青雲中学校		
④会長挨拶		兵庫県中学校体育連盟	会　長	角　南　寛
⑤審判長諸注意		審判長		橋　本　昌　明
⑥選手宣誓		上郡町立上郡中学校		田　渕　悠　真
⑦閉式通告		司　会		

競　技　開　始	１５日（土）	女子スタート	１０時５０分
		男子スタート	１２時００分

閉　会　式	１５日（土）	１４時００分 男女６位までのチーム全員参加 男女各区間賞は３位までの選手のみ参加すること。（人数厳守） ※上履き・靴袋を持参し、暖かい服装で参加してください。	奥神鍋体育館	
選手集合完了		１３時５０分		
①開式通告		司　会		
②成績発表		司　会		
③表　彰		兵庫県中学校体育連盟	会長・副会長	
④大会講評		兵庫県中学校体育連盟	陸上競技部長	大　槻　隆　浩
⑤閉会宣言		兵庫県中学校総合体育大会	西播地区総体部長	春　井　晃
⑥閉式通告		司　会		

第６９回 兵庫県中学校総合体育大会
兼 第７４回 男子駅伝競走大会
成績一覧表

□ 実施日　令和７年11月15日　　□ コース　奥神鍋体育館周辺

審判長（橋本 昌明）記録主任（窪田博紀）

	天候	気温	風向	風速	湿度
競技開始時刻（12:00）	晴	13.4 ℃	東北東	1.3 m	62 %
競技終了時刻（13:20）	曇	13.9 ℃	東北東	1.3 m	59 %

1 男子 総合成績 総距離（19.2）km

順位	所属名	選手						所要時間
1位	稲美北中学校	中川	橋本	戸嶋	脇本	藤井	山田	59′49″
2位	神吉中学校	細川	石塚	上田	若杉	中島	嶋	1°00′44″
3位	大社中学校	白倉	岡	野村	川崎	真鍋	小西	1°01′18″
4位	鷹匠中学校	義積	畑	日野	瓜生	坪井	大谷	1°01′23″
5位	大池中学校	南	多田	甫木	行天	前田	谷口	1°01′26″
6位	上郡中学校	中田	田渕悠	深澤	前田	田渕翔	松本	1°01′40″
7位	山陽中学校	三竿	松岡	篠藤	愛下	森	瀧本	1°01′42″
8位	宝殿中学校	北本	中村	大西	黒田	佐藤	池野田	1°02′10″

2 男子 区間成績

区間	順位	タイム / 名前 / 所属名	学年	順位	タイム / 名前 / 所属名	学年	順位	タイム / 名前 / 所属名	学年	順位	タイム / 名前 / 所属名	学年
1区	1位	9′31″		2位	9′33″		3位	9′35″				
		中川 悠聖			福岡 樹			森本 凌馬				
		稲美北	3		八景	3		ゆりのき台	3			
2区	1位	9′36″		2位	9′48″		3位	9′54″				
		石塚 勇輝			田渕 悠真			山口 朱里				
		神吉	2		上郡	3		津名	3			
3区	1位	9′42″		2位	10′00″		3位	10′06″				
		和田 吉平			上田 颯志			大西 空翔				
		平野	3		神吉	3		宝殿	2			
4区	1位	9′46″		2位	9′59″		3位	10′01″				
		愛下 倖生			若杉 晃佑			脇本 航太				
		山陽	2		神吉	2		稲美北	3			
5区	1位	9′33″		2位	9′44″		3位	10′08″				
		佐藤 颯流			田渕 翔真			森 蒼太				
		宝殿	3		上郡	3		山陽	3			
6区	1位	9′46″		2位	10′03″		3位	10′05″				
		山田 遼翔			大谷 祐翔			山元 海里				
		稲美北	3		鷹匠	3		浜の宮	3			

第６９回 兵庫県中学校総合体育大会
兼 第４０回 女子駅伝競走大会
成績一覧表

□ 実施日　2025 年 11 月 15 日　　□ コース　奥神鍋体育館周辺

審判長（橋本 昌明）記録主任（窪田博紀）

	天候	気温	風向	風速	湿度
競技開始時刻 (10:50)	晴	13.2 ℃	東南東	1.3 m	62%
競技終了時刻 (11:46)	晴	13.6 ℃	東北東	1.4 m	64%

1 女子 総合成績 総距離 (12.7) km

順位	所属名	選手					所要時間
1 位	星陵台 中学校	森 貞	池 内	石 田	藤 井	平 野	43′ 27″
2 位	飾磨西 中学校	堤	田 上	有 井	和 田	西 川	43′ 33″
3 位	三木東 中学校	吉 田	楠	上 田	大 塚	山 下	44′ 26″
4 位	志方 中学校	小 林	櫻 井	蓑 毛	松 本	高 田	44′ 37″
5 位	立花 中学校	久能皐央	田 村	樋 本	中 西	久能皐羽	44′ 55″
6 位	播磨 A C	花 神	鍋 野	西 川	宮 下	鉢 田	45′ 03″
7 位	自由が丘 中学校	春本麗	上 阪	大 西	辻 口	春本心	45′ 14″
8 位	安室 中学校	福 井	近 藤	平 野	泉	糺	45′ 21″

2 女子 区間成績

区間	順位	タイム / 名前 / 所属名	学年	順位	タイム / 名前 / 所属名	学年	順位	タイム / 名前 / 所属名	学年	順位	タイム / 名前 / 所属名	学年
1区	1位	10′ 48″		2位	10′ 48″		3位	10′ 49″				
		福井 詩			関口 花奈			木村 葉月				
		安室	2		園田	2		荒井	2			
2区	1位	6′ 47″		2位	6′ 57″		3位	6′ 59″				
		楠 光生			田上 奏			大西 倭心				
		三木東	2		飾磨西	2		稲美北	3			
3区	1位	7′ 02″		2位	7′ 03″		3位	7′ 06″				
		有井 桃			蓑毛 莉子			石田 結乃				
		飾磨西	3		志方	3		星陵台	1			
4区	1位	7′ 07″		2位	7′ 16″		3位	7′ 20″				
		和田 心奈			藤井 夢結			川端 美咲				
		飾磨西	3		星陵台	3		飾磨東	1			
5区	1位	10′ 50″		2位	11′ 04″		3位	11′ 22″				
		谷口 由彩			平野 凛明			西川 日菜				
		豊岡南	3		星陵台	3		飾磨西	2			

第６９回 兵庫県中学校総合体育大会　兼　第７４回 男子駅伝競走大会

総合成績

令和7年11月15日　　奥神鍋体育館周辺

※　○＝大会(区間)新記録　　△＝大会(区間)タイ記録

順位	ﾅﾝﾊﾞｰ ｶｰﾄﾞ	所属名	総合ﾀｲﾑ	第１区 名前	学年	通過ﾀｲﾑ / 区間ﾀｲﾑ	順位 / 順位	第２区 名前	学年	通過ﾀｲﾑ / 区間ﾀｲﾑ	順位 / 順位	第３区 名前	学年	通過ﾀｲﾑ / 区間ﾀｲﾑ	順位 / 順位	第４区 名前	学年	通過ﾀｲﾑ / 区間ﾀｲﾑ	順位 / 順位	第５区 名前	学年	通過ﾀｲﾑ / 区間ﾀｲﾑ	順位 / 順位	第６区 名前	学年	通過ﾀｲﾑ / 区間ﾀｲﾑ	順位 / 順位
1	31	稲美北	0°59'49"	中川悠聖	3	9'31" / 9'31"	1 / 1	橋本宏輝	3	0:19:32 / 10'01"	1 / 6	戸嶋歩舵	3	0:29:53 / 10'21"	1 / 10	脇本航太	3	0:39:54 / 10'01"	1 / 3	藤井陽生	2	0:50:03 / 10'09"	1 / 4	山田遼翔	3	0°59'49" / 9'46"	1 / 1
2	32	神吉	1°00'44"	細川晃良	2	10'20" / 10'20"	39 / 39	石塚勇輝	2	0:19:56 / 9'36"	6 / 1	上田颯志	3	0:29:56 / 10'00"	3 / 2	若杉晃佑	2	0:39:55 / 9'59"	2 / 2	中島凪斗	2	0:50:22 / 10'27"	2 / 7	嶋宗一郎	3	1°00'44" / 10'22"	2 / 9
3	13	大社	1°01'18"	白倉秀真	3	9'48" / 9'48"	9 / 9	岡大智	3	0:19:55 / 10'07"	5 / 8	野村佑馬	3	0:30:09 / 10'14"	4 / 4	川崎颯大	3	0:40:43 / 10'34"	5 / 12	真鍋央	2	0:50:57 / 10'14"	4 / 5	小西翔一郎	2	1°01'18" / 10'21"	3 / 7
4	22	鷹匠	1°01'23"	義積侑晟	3	9'57" / 9'57"	14 / 14	畑智陽	3	0:20:10 / 10'13"	11 / 13	日野陽琉	3	0:30:29 / 10'19"	5 / 9	瓜生央佑	3	0:40:52 / 10'23"	8 / 6	坪井嶺	2	0:51:20 / 10'28"	8 / 9	大谷祐翔	3	1°01'23" / 10'03"	4 / 2
5	21	大池	1°01'26"	南俊太朗	3	9'52" / 9'52"	12 / 12	多田陽向	3	0:20:01 / 10'09"	8 / 9	甫木元琉太	3	0:30:33 / 10'32"	7 / 18	行天善郎	1	0:40:38 / 10'05"	4 / 4	前田結音	2	0:51:17 / 10'39"	6 / 10	谷口睦其	3	1°01'26" / 10'09"	5 / 4
6	51	上郡	1°01'40"	中田隆二	2	10'15" / 10'15"	34 / 34	田渕悠真	3	0:20:03 / 9'48"	9 / 2	深澤颯太	3	0:30:36 / 10'33"	8 / 20	前田空恩	3	0:41:35 / 10'59"	16 / 24	田渕翔真	3	0:51:19 / 9'44"	7 / 2	松本仁	3	1°01'40" / 10'21"	6 / 7
7	41	山陽	1°01'42"	三竿雅貴	2	10'07" / 10'07"	26 / 26	松岡克季	3	0:20:23 / 10'16"	15 / 15	篠藤幸太	2	0:31:01 / 10'38"	21 / 25	愛下倖生	2	0:40:47 / 9'46"	6 / 1	森蒼太	3	0:50:55 / 10'08"	3 / 3	瀧本幸斗	2	1°01'42" / 10'47"	7 / 19
8	33	宝殿	1°02'10"	北本智洋	3	9'49" / 9'49"	10 / 10	中村碧	2	0:20:26 / 10'37"	17 / 31	大西空翔	2	0:30:32 / 10'06"	6 / 3	黒田信歩	1	0:41:40 / 11'08"	18 / 31	佐藤颯流	3	0:51:13 / 9'33"	5 / 1	池野田蓮介	3	1°02'10" / 10'57"	8 / 24
9	34	加古川中部	1°02'11"	波多野泰己	1	10'15" / 10'15"	35 / 35	秋田知志	3	0:20:35 / 10'20"	24 / 17	稲岡陽貴	1	0:30:56 / 10'21"	18 / 10	横田悠希	3	0:41:24 / 10'28"	12 / 9	森修哉	3	0:51:51 / 10'27"	11 / 7	衣笠耀平	3	1°02'11" / 10'20"	9 / 6
10	35	魚住東	1°02'23"	前川蒼空	3	9'46" / 9'46"	7 / 7	吉村悠希	2	0:20:05 / 10'19"	10 / 16	髙橋陽介	2	0:30:36 / 10'31"	9 / 16	前川璃空	3	0:41:04 / 10'28"	10 / 9	八束奏音	3	0:51:55 / 10'51"	12 / 13	立木翔大	3	1°02'23" / 10'28"	10 / 11
11	23	平野	1°02'34"	谷陽樹	3	10'16" / 10'16"	36 / 36	苫田圭史	3	0:21:11 / 10'55"	40 / 42	和田吉平	3	0:30:53 / 9'42"	16 / 1	山添耀大	3	0:41:18 / 10'25"	11 / 8	栗栖丈瑠	3	0:52:00 / 10'42"	13 / 11	大類拓実	3	1°02'34" / 10'34"	11 / 14
12	36	三木東	1°02'35"	井上杜竜	3	9'59" / 9'59"	18 / 18	立助壮太	2	0:20:27 / 10'28"	18 / 21	扶蘇陸斗	1	0:30:54 / 10'27"	17 / 14	新鞍虎太郎	3	0:41:27 / 10'33"	13 / 11	藤原圭希	2	0:51:48 / 10'21"	10 / 6	和木晴太郎	1	1°02'35" / 10'47"	12 / 19
13	38	浜の宮	1°02'42"	寺戸善紀	3	9'51" / 9'51"	11 / 11	大川登史	3	0:19:47 / 9'56"	3 / 4	藤田誉人	3	0:30:49 / 11'02"	14 / 39	阿部愛士	2	0:41:34 / 10'45"	15 / 21	川内謙成	3	0:52:37 / 11'03"	16 / 20	山元海里	3	1°02'42" / 10'05"	13 / 3
14	37	小野	1°02'44"	松本世魅	3	9'58" / 9'58"	16 / 16	吉田翔	2	0:20:24 / 10'26"	16 / 20	前田莉斗	3	0:30:41 / 10'17"	11 / 7	村上祐翔	2	0:40:48 / 10'07"	7 / 5	土井康司郎	3	0:52:12 / 11'24"	14 / 33	森本雄斗	2	1°02'44" / 10'32"	14 / 13
15	42	安室	1°03'14"	大畑寿仁	3	9'54" / 9'54"	13 / 13	遠藤悠之助	3	0:20:27 / 10'33"	19 / 27	吉田琉聖	2	0:30:43 / 10'16"	12 / 6	西嶋朝陽	3	0:41:38 / 10'55"	17 / 22	村上玲音	3	0:52:37 / 10'59"	17 / 17	上谷怜生	3	1°03'14" / 10'37"	15 / 15
16	12	御殿山	1°03'17"	播谷蒼琉	3	9'40" / 9'40"	5 / 5	下村優之將	3	0:19:52 / 10'12"	4 / 11	關悠士郎	3	0:30:37 / 10'45"	10 / 28	森本蒼満	2	0:41:00 / 10'23"	9 / 6	門前匠海	2	0:52:49 / 11'49"	19 / 48	島津瑛志	3	1°03'17" / 10'28"	16 / 11
17	26	星陵台	1:03:22	中治大知	3	10'01" / 10'01"	19 / 19	椿理志	3	0:20:35 / 10'34"	23 / 28	塩見陸	3	0:30:59 / 10'24"	20 / 12	津村直明	3	0:41:42 / 10'43"	19 / 16	山本来都	3	0:52:36 / 10'54"	15 / 15	岡田蒼史朗	2	1:03:22 / 10'46"	17 / 18
18	27	垂水	1°03'37"	長田蒼生	2	10'28" / 10'28"	41 / 41	崎谷颯大	3	0:20:41 / 10'13"	29 / 13	大重優冴	2	0:31:11 / 10'30"	23 / 15	小林靖昇	3	0:41:47 / 10'36"	20 / 14	中嶋栄斗	3	0:52:52 / 11'05"	20 / 21	山中遥稀	3	1°03'37" / 10'45"	18 / 17
19	24	有野	1°03'41"	石井裕大	3	9'37" / 9'37"	4 / 4	田中航生	3	0:19:36 / 9'59"	2 / 5	本田和暉	3	0:29:54 / 10'18"	2 / 8	辻井律	3	0:40:31 / 10'37"	3 / 15	山下葵羽	2	0:51:47 / 11'16"	9 / 30	前田晄	3	1°03'41" / 11'54"	19 / 50
20	43	増位	1°03'41"	髙田悠獅	3	10'10" / 10'10"	30 / 30	釜坂結仁	2	0:20:34 / 10'24"	21 / 18	田尻和寛	2	0:31:05 / 10'31"	22 / 16	髙見晃成	1	0:42:07 / 11'02"	25 / 26	岩崎尚斗	2	0:53:18 / 11'11"	25 / 24	藤岡航大	3	1°03'41" / 10'23"	20 / 10
21	11	甲武	1°03'53"	末永翼	3	10'01" / 10'01"	20 / 20	砂田海里	2	0:20:13 / 10'12"	12 / 11	渡邊健介	3	0:30:47 / 10'34"	13 / 21	西澤優	3	0:41:31 / 10'44"	14 / 20	山本遥大	3	0:52:46 / 11'15"	18 / 29	原田泰知	3	1°03'53" / 11'07"	21 / 28
22	25	有野北	1°03'57"	前田忠勝	2	10'29" / 10'29"	44 / 44	芝泰介	2	0:21:01 / 10'32"	36 / 26	津崎貴博	3	0:31:47 / 10'46"	33 / 29	廣芝瑛太	2	0:42:30 / 10'43"	29 / 16	伊窪皆人	2	0:53:18 / 10'48"	26 / 12	三原伊吹	3	1°03'57" / 10'39"	22 / 16
23	28	鈴蘭台	1°04'02"	笹倉充貴	3	9'58" / 9'58"	15 / 15	吉田結友	3	0:20:46 / 10'48"	34 / 39	ディーマ藍士朗	2	0:31:34 / 10'48"	30 / 30	中山透吾	3	0:42:31 / 10'57"	30 / 23	石井寛大	2	0:53:43 / 11'12"	28 / 26	森田真広	3	1°04'02" / 10'19"	23 / 5
24	44	姫路灘	1°04'09"	蛯原佑大	2	10'13" / 10'13"	31 / 31	片山誠剛	3	0:20:41 / 10'28"	30 / 21	加岳井諒	2	0:31:23 / 10'42"	28 / 26	高澤龍生	2	0:42:06 / 10'43"	24 / 16	松川豪宏	2	0:53:17 / 11'11"	24 / 24	藤井優成	2	1°04'09" / 10'52"	24 / 22
25	75	五色	1°04'15"	中野佑晟	2	10'05" / 10'05"	23 / 23	中尾理人	3	0:20:34 / 10'29"	22 / 23	金谷悠世	3	0:30:58 / 10'24"	19 / 12	辻江誠	2	0:41:57 / 10'59"	21 / 24	濱田流輝	2	0:53:11 / 11'14"	21 / 28	守居柊翔	3	1°04'15" / 11'04"	25 / 26
26	16	山口	1°04'30"	石金典也	3	9'46" / 9'46"	8 / 8	蜂谷結音	3	0:19:57 / 10'11"	7 / 10	森脇旬仁	3	0:30:52 / 10'55"	15 / 34	今野結都	3	0:42:25 / 11'33"	28 / 43	臼井利玖	1	0:53:16 / 10'51"	23 / 13	芝田楼希斗	2	1°04'30" / 11'14"	26 / 30
27	72	津名	1°04'40"	鳥嶋隼太	1	10'48" / 10'48"	49 / 49	山口朱里	3	0:20:42 / 9'54"	31 / 3	平井飛鳥	2	0:31:14 / 10'32"	25 / 18	谷口翔雅	3	0:41:57 / 10'43"	22 / 16	武田一樹	3	0:53:13 / 11'16"	22 / 30	坂夢輝	3	1°04'40" / 11'27"	27 / 42
28	81	豊岡北	1°04'54"	野口航生	3	9'58" / 9'58"	17 / 17	岡下創	2	0:20:39 / 10'41"	26 / 34	安井仁斗	3	0:31:13 / 10'34"	24 / 21	荒川絢大	2	0:42:21 / 11'08"	27 / 31	吉田颯助	3	0:53:27 / 11'06"	27 / 22	布留川達樹	3	1°04'54" / 11'27"	28 / 42
29	52	太子西	1°05'11"	森下圭	2	10'05" / 10'05"	24 / 24	有末睦希	2	0:20:44 / 10'39"	32 / 33	上田昂弥	1	0:31:19 / 10'35"	26 / 23	藤田大晴	1	0:42:21 / 11'02"	26 / 26	三浦莉久	2	0:53:55 / 11'34"	29 / 38	丸尾凜ノ助	3	1°05'11" / 11'16"	29 / 31
30	45	飾磨西	1°05'30"	坂本一馬	1	10'52" / 10'52"	50 / 50	土井優真	3	0:21:29 / 10'37"	44 / 31	八幡英慈	3	0:32:04 / 10'35"	39 / 23	安井瑞輝	3	0:43:12 / 11'08"	34 / 31	西山遼介	2	0:54:09 / 10'57"	30 / 16	松村英造	1	1°05'30" / 11'21"	30 / 35

第６９回 兵庫県中学校総合体育大会　兼　第７４回 男子駅伝競走大会

総合成績

令和7年11月15日　　奥神鍋体育館周辺

※　○＝大会(区間)新記録　　△＝大会(区間)タイ記録

順位	ﾅﾝﾊﾞｰ ｶｰﾄﾞ	所属名	総合ﾀｲﾑ	第１区 名前	学年	通過ﾀｲﾑ / 区間ﾀｲﾑ	順位 / 順位	第２区 名前	学年	通過ﾀｲﾑ / 区間ﾀｲﾑ	順位 / 順位	第３区 名前	学年	通過ﾀｲﾑ / 区間ﾀｲﾑ	順位 / 順位	第４区 名前	学年	通過ﾀｲﾑ / 区間ﾀｲﾑ	順位 / 順位	第５区 名前	学年	通過ﾀｲﾑ / 区間ﾀｲﾑ	順位 / 順位	第６区 名前	学年	通過ﾀｲﾑ / 区間ﾀｲﾑ	順位 / 順位
31	71	青雲	1° 05' 55"	奥野晴仁	2	10' 14"	32	長尾伶汰朗	2	0:20:45	33	清水遥翔	3	0:31:46	32	山田和磨	3	0:42:53	32	広地蒼	3	0:54:37	33	中山和希	2	1° 05' 55"	31
						10'14"	32			10'31"	25			11'01"	38			11'07"	29			11'44"	45			11'18"	33
32	54	太子東	1° 06' 03"	吉田惺那	3	9' 45"	6	玉田旭	2	0:20:33	20	中野充希	2	0:31:55	37	大西航晴	2	0:43:38	41	井川泰輔	3	0:55:10	39	中村亘希	3	1° 06' 03"	32
						9'45"	6			10'48"	39			11'22"	49			11'43"	47			11'32"	35			10'53"	23
33	64	ゆりのき台	1° 06' 04"	森本凌馬	3	9' 35"	3	法貴健人	2	0:20:19	14	濱井奏人	1	0:31:21	27	来住柚紀	2	0:42:53	31	山内流成	3	0:54:35	32	西村勇亮	3	1° 06' 04"	33
						9'35"	3			10'44"	36			11'02"	39			11'32"	42			11'42"	44			11'29"	46
34	17	上甲子園	1° 06' 05"	吉村晄	3	10' 29"	45	西畑結翔	2	0:21:04	37	太田黒遼誠	2	0:31:55	36	杏井敬真	3	0:43:10	33	溝口拓己	2	0:54:28	31	松山虹太	3	1° 06' 05"	34
						10'29"	45			10'35"	30			10'51"	32			11'15"	37			11'18"	32			11'37"	48
35	53	新宮	1° 06' 07"	櫻井陽	1	10' 29"	43	北田浬	2	0:21:29	46	田村隼人	2	0:32:29	44	小林仁	2	0:43:38	40	江見駿平	3	0:54:46	35	藤綱柊人	3	1° 06' 07"	35
						10'29"	43			11'00"	44			11'00"	37			11'09"	34			11'08"	23			11'21"	35
36	62	氷上	1° 06' 08"	安田大晄	1	10' 09"	28	門内大	1	0:21:19	42	吉住煌成	3	0:32:15	42	山本彗陽	2	0:43:33	39	小髙隆志	3	0:54:45	34	山本輝洋	3	1° 06' 08"	36
						10'09"	28			11'10"	49			10'56"	35			11'18"	38			11'12"	26			11'23"	37
37	66	けやき台	1° 06' 19"	上中煌太	2	10' 40"	46	小林直	1	0:21:39	50	多田怜市	3	0:32:49	48	團野健心	2	0:44:03	45	菅原直哉	2	0:55:02	38	村上凌成	2	1° 06' 19"	37
						10'40"	46			10'59"	43			11'10"	44			11'14"	36			10'59"	17			11'17"	32
38	63	八景	1° 06' 42"	福岡樹	3	9' 33"	2	白川晄気	3	0:20:41	27	田畑樹	3	0:31:53	34	福井駿斗	3	0:43:30	38	永田秋仁	3	0:55:18	40	中島一颯	3	1° 06' 42"	38
						9'33"	2			11'08"	48			11'12"	45			11'37"	45			11'48"	46			11'24"	38
39	46	姫路広嶺	1° 06' 43"	大島暖己	2	10' 28"	42	河南真生	2	0:21:33	47	段垣敦裕	2	0:33:31	52	木森悠人	2	0:44:55	51	中嶋聡太	2	0:55:55	46	西川駿慈	3	1° 06' 43"	39
						10'28"	42			11'05"	45			11'58"	54			11'24"	40			11'00"	19			10'48"	21
40	74	東浦	1° 06' 44"	赤堀伊武輝	1	10' 44"	48	田村佳士	3	0:21:37	48	久賀田竜乃介	2	0:32:54	49	倉山諒大	1	0:44:06	47	相田理	2	0:55:41	44	菅丈瑠	3	1° 06' 44"	40
						10'44"	48			10'53"	41			11'17"	46			11'12"	35			11'35"	39			11'03"	25
41	48	飾磨東	1° 06' 46"	塚本桜功	1	10' 10"	29	馬場龍翔	2	0:21:46	51	神戸重蔵	2	0:32:01	38	河本揭太	2	0:43:59	44	岩下獅紅	3	0:55:39	43	富田爽天	3	1° 06' 46"	41
						10'10"	29			11'36"	54			10'15"	5			11'58"	50			11'40"	43			11'07"	28
42	76	洲浜	1° 06' 54"	池田旭	2	10' 18"	38	廣瀬燿輔	2	0:21:01	35	森尊音	3	0:32:07	41	車田丈侍	2	0:43:13	35	有田叶夢	3	0:54:50	37	椋本海翔	2	1° 06' 54"	42
						10'18"	38			10'43"	35			11'06"	41			11'06"	28			11'37"	40			12'04"	51
43	55	双葉	1° 06' 55"	八田洸輝	2	10' 07"	25	八田一輝	2	0:20:36	25	神杉悠成	2	0:31:54	35	西川颯真	3	0:43:14	36	神崎凌空	2	0:54:47	36	青木獅王	3	1° 06' 55"	43
						10'07"	25			10'29"	23			11'18"	47			11'20"	39			11'33"	36			12'08"	52
44	15	瓦木	1° 06' 57"	中西栄太	3	10' 14"	33	菅沼海利	3	0:20:19	13	尾村統馬	3	0:31:38	31	久保慧輔	3	0:43:49	42	岡田絢大	2	0:55:22	41	大石悠仁	1	1° 06' 57"	44
						10'14"	33			10'05"	7			11'19"	48			12'11"	51			11'33"	36			11'35"	47
45	61	柏原	1° 07' 06"	内田海斗	3	10' 27"	40	廣岡勇太	3	0:21:11	39	古田真	3	0:32:18	43	山本啓人	3	0:43:25	37	足立貫	3	0:55:38	42	山下侑希	2	1° 07' 06"	45
						10'27"	40			10'44"	36			11'07"	42			11'07"	29			12'13"	49			11'28"	44
46	18	武庫	1° 07' 14"	藤井隼	3	10' 08"	27	寺岡瑛多	2	0:21:18	41	垣谷謙心	2	0:32:06	40	尾崎陽向	1	0:43:52	43	遠矢璃空	2	0:56:09	49	岡部理一	3	1° 07' 14"	46
						10'08"	27			11'10"	49			10'48"	30			11'46"	48			12'17"	50			11'05"	27
47	65	山南	1° 07' 24"	吉岡大吉	3	10' 58"	51	藤本煌志	3	0:22:04	52	永井康啓	3	0:32:57	50	足立大夢	3	0:44:33	50	橋本大吾	1	0:55:58	47	植野遥仁	3	1° 07' 24"	47
						10'58"	51			11'06"	46			10'53"	33			11'36"	44			11'25"	34			11'26"	39
48	73	一宮	1° 07' 26"	高田空翔	3	10' 03"	21	高田陸翔	3	0:21:10	38	吉田真	2	0:32:45	47	橋爪陽輝	3	0:44:23	48	棟近綾晟	3	0:56:00	48	高田英太	1	1° 07' 26"	48
						10'03"	21			11'07"	47			11'35"	50			11'38"	46			11'37"	40			11'26"	39
49	47	市川	1° 07' 32"	松尾駈	3	11' 03"	52	松尾駿	1	0:21:37	49	高橋孝大	3	0:32:34	45	青木大和	2	0:44:05	46	高橋桜生	2	0:55:42	45	仲井悠翔	3	1:07:32	49
						11'03"	52			10'34"	28			10'57"	36			11'31"	41			11'37"	40			11'50"	49
50	56	龍野西	1° 07' 38"	大本蒼	2	10' 05"	22	室谷太翔	3	0:21:28	43	高畑央雅	3	0:32:35	46	梶田武	2	0:44:32	49	石原蒼馬	2	0:56:20	50	堂野琥士朗	3	1° 07' 38"	50
						10'05"	22			11'23"	52			11'07"	42			11'57"	49			11'48"	46			11'18"	33
51	83	香住第一	1° 11' 49"	上田康仁	2	10' 42"	47	久保秀斗	3	0:21:29	45	森天穂	3	0:33:05	51	北村蒼汰	3	0:45:24	52	三井翔夢	1	0:58:46	51	寺川文人	2	1° 11' 49"	51
						10'42"	47			10'47"	38			11'36"	51			12'19"	52			13'22"	53			13'03"	54
52	85	八鹿青渓	1° 12' 45"	田中晴陽	3	11' 13"	53	岡野蒼	3	0:22:35	53	小島匠翔	3	0:34:30	53	佐々木亮輔	3	0:46:51	53	作田政宗	3	59' 58"	52	谷口颯大	2	1° 12' 45"	52
						11'13"	53			11'22"	51			11'55"	53			12'21"	53			13'07"	52			12'47"	53
53	86	日高東	1° 14' 38"	北村陸翔	2	11' 40"	55	中野優太	2	0:24:47	55	植村総仁	1	0:36:41	55	上杉岳	1	0:50:07	55	井上涼太	1	3' 10"	53	古田乙陽	3	1° 14' 38"	53
						11'40"	55			13'07"	55			11'54"	52			13'26"	54			13'03"	51			11'28"	44
54	84	養父	1° 19' 28"	米田侑叶	2	11' 18"	54	上垣陽大	2	0:22:48	54	河谷琉生	3	0:35:07	54	和田結翔	1	0:50:00	54	西村壮志	2	5' 02"	54	中島志輝	1	1° 19' 28"	54
						11'18"	54			11'30"	53			12'19"	55			14'53"	55			15'02"	54			14'26"	55
55	14	上ケ原	1° 22' 28"	杉本勘助	3	10' 17"	37	三田真聖	2	0:20:41	28	廣瀬陸	2	0:31:24	29	國澤凛人	3	0:41:58	23	伊藤瑛	3	DNF		桑田璃空	3		
						10'17"	37			10'24"	18			10'43"	27			10'34"	12							11'26"	39

第６９回 兵庫県中学校総合体育大会　兼　第４０回 女子駅伝競走大会

総合成績

令和7年11月15日　　奥神鍋体育館周辺

※　○＝大会(区間)新記録　　△＝大会(区間)タイ記録

順位	ﾅﾝﾊﾞｰ ｶｰﾄﾞ	所属名	総合ﾀｲﾑ	第１区 名前	学年	通過ﾀｲﾑ / 区間ﾀｲﾑ	順位 / 順位	第２区 名前	学年	通過ﾀｲﾑ / 区間ﾀｲﾑ	順位 / 順位	第３区 名前	学年	通過ﾀｲﾑ / 区間ﾀｲﾑ	順位 / 順位	第４区 名前	学年	通過ﾀｲﾑ / 区間ﾀｲﾑ	順位 / 順位	第５区 名前	学年	通過ﾀｲﾑ / 区間ﾀｲﾑ	順位 / 順位
1	21	星陵台	43'27"	森貞帆加	2	0:10:52	4	池内珠優	2	0:18:01	1	石田結乃	1	0:25:07	3	藤井夢結	3	0:32:23	2	平野凜明	3	43'27"	1
						0:10:52	4			7'09"	4			7'06"	3			7'16"	2			11'04"	2
2	41	飾磨西	43'33"	堤彩花	3	0:11:05	9	田上奏	2	0:18:02	2	有井桃	3	0:25:04	1	和田心奈	3	0:32:11	1	西川日菜	2	43'33"	2
						0:11:05	9			6'57"	2			7'02"	1			7'07"	1			11'22"	3
3	32	三木東	44'26"	吉田あかね	2	0:11:16	14	楠光生	2	0:18:03	3	上田芽依	1	0:25:26	4	大塚もえ	3	0:32:50	4	山下優月	3	44'26"	3
						0:11:16	14			6'47"	1			7'23"	5			7'24"	5			11'36"	8
4	31	志方	44'37"	小林識加	1	0:10:54	6	櫻井莉子	2	0:18:04	4	蓑毛莉子	3	0:25:07	2	松本凜	2	0:32:47	3	高田侑芽	1	44'37"	4
						0:10:54	6			7'10"	6			7'03"	2			7'40"	11			11'50"	9
5	12	立花	44'55"	久能皐央	3	0:11:01	8	田村小麦	3	0:18:14	5	樋本柚季	2	0:25:39	6	中西祥千	3	0:33:05	6	久能皐羽	2	44'55"	5
						0:11:01	8			7'13"	8			7'25"	7			7'26"	6			11'50"	9
6	34	播磨AC	45'03"	花神未來	3	0:11:06	10	鍋野真穂	3	0:18:22	7	西川百音	2	0:25:32	5	宮下結妃	3	0:32:55	5	鉢田夢咲	3	45'03"	6
						0:11:06	10			7'16"	9			7'10"	4			7'23"	4			12'08"	24
7	33	自由が丘	45'14"	春本麗	2	0:11:23	16	上阪友香	3	0:18:34	11	大西希空	2	0:25:58	8	辻口いさな	1	0:33:41	8	春本心	3	45'14"	7
						0:11:23	16			7'11"	7			7'24"	6			7'43"	13			11'33"	6
8	42	安室	45'21"	福井詩	3	0:10:48	1	近藤夏歩	1	0:18:16	6	平野小春	3	0:25:41	7	泉紫月	3	0:33:15	7	糺あかり	1	45'21"	8
						0:10:48	1			7'28"	15			7'25"	7			7'34"	7			12'06"	22
9	11	園田東	45'55"	小林明花	2	0:10:53	5	大槻そら	3	0:18:44	15	内田真央	3	0:26:30	12	宮城千遼	3	0:34:22	14	岡本梨佐	2	45'55"	9
						0:10:53	5			7'51"	32			7'46"	16			7'52"	20			11'33"	6
10	72	五色	46'05"	川淵有紗	1	0:11:35	21	大橋由奈	2	0:18:53	17	花岡佐知	3	0:26:43	15	南山妃星	3	0:34:42	17	清水くるみ	2	46'05"	10
						0:11:35	21			7'18"	10			7'50"	20			7'59"	27			11'23"	4
11	35	稲美北	46'12"	筑後瑠夏	2	0:11:29	18	大西倭心	3	0:18:28	10	伊藤瑠伽	2	0:25:59	9	時田礼愛	1	0:34:08	9	小川緑乃	3	46'12"	11
						0:11:29	18			6'59"	3			7'31"	10			8'09"	34			12'04"	19
12	71	青雲	46'13"	梶原宙珠	3	0:11:38	26	大内志珠	3	0:18:57	20	増井唯乃	3	0:26:26	10	武田彩芭	3	0:34:17	12	延安心	3	46'13"	12
						0:11:38	26			7'19"	11			7'29"	9			7'51"	19			11'56"	14
13	81	豊岡南	46'13"	水田仁夏	1	0:12:09	35	田中咲楽	1	0:19:48	31	水田果歩	3	0:27:36	29	小中美空	2	0:35:23	24	谷口由彩	3	46'13"	13
						0:12:09	35			7'39"	22			7'48"	18			7'47"	15			10'50"	1
14	13	大社	46'14"	西谷菜月	3	0:11:40	28	山田美彩希	3	0:19:06	22	横江美里	1	0:26:46	18	西谷麻奈	1	0:34:21	13	野田結月	3	46'14"	14
						0:11:40	28			7'26"	13			7'40"	13			7'35"	8			11'53"	13
15	23	大原	46'21"	梅田真陽	2	0:11:00	7	中川優芽	2	0:18:25	9	西柚稀	3	0:26:30	11	五十嵐帆花	1	0:34:16	11	恵良遥香	3	0:46:21	15
						0:11:00	7			7'25"	12			8'05"	35			7'46"	14			12'05"	20
16	82	豊岡北	46'35"	増田琉結	3	0:11:16	13	齋賀結衣	2	0:18:46	16	増田瑚乃	1	0:26:44	17	冨士田和心	3	0:34:44	20	長谷川明星	2	46'35"	16
						0:11:16	13			7'30"	18			7'58"	29			8'00"	29			11'51"	11
17	22	高倉	46'41"	中村愛菜	2	0:11:30	19	上杉優奈	2	0:18:56	18	亀井菫	3	0:26:48	19	池上穏希	1	0:34:42	18	山口真歩	3	46'41"	17
						0:11:30	19			7'26"	13			7'52"	24			7'54"	23			11'59"	16
18	38	荒井	46'44"	木村葉月	2	0:10:49	3	浅香心菜	2	0:18:23	8	重吉莉友	2	0:26:36	14	西村世良	3	0:34:11	10	老松美咲	3	46'44"	18
						0:10:49	3			7'34"	19			8'13"	40			7'35"	8			12'33"	34
19	51	太子西	46'49"	野村恵唯	2	0:11:36	22	出田絢稔	2	0:19:27	25	寺﨑真白	3	0:27:19	23	安田夢奈	3	0:35:20	23	河野真緒	3	46'49"	19
						0:11:36	22			7'51"	32			7'52"	24			8'01"	30			11'29"	5
20	14	園田	46'52"	関口花奈	2	0:10:48	2	高橋夏菜	2	0:18:35	12	山本心桜	2	0:26:43	16	濱田ひなた	1	0:34:33	16	中村雛花	2	46'52"	20
						0:10:48	2			7'47"	27			8'08"	38			7'50"	17			12'19"	28
21	43	山陽	46'53"	福本そよ	3	0:11:37	25	藤井香帆	2	0:19:19	23	寺田明莉	3	0:26:58	21	田邉里衣奈	1	0:34:50	21	藤田紗衣	2	46'53"	21
						0:11:37	25			7'42"	24			7'39"	12			7'52"	20			12'03"	18
22	36	浜の宮	47'20"	髙橋朋花	2	0:11:47	30	打田悠夏	3	0:18:56	19	甲斐杏奈	2	0:26:34	13	竹内優奈	3	0:34:29	15	津田和奏	2	47'20"	22
						0:11:47	30			7'09"	4			7'38"	11			7'55"	24			12'51"	39
23	37	神吉	47'26"	田中和果	1	0:11:28	17	笠井茉生	1	0:19:21	24	藤原悠菜	1	0:27:29	26	村上菜望子	2	0:35:10	22	奥村和香	2	47'26"	23
						0:11:28	17			7'53"	36			8'08"	38			7'41"	12			12'16"	27
24	73	津名	47'40"	木谷泉心	2	0:11:51	32	後谷結花	1	0:19:27	26	奥村紗英	3	0:27:25	25	中尾結	3	0:35:30	25	富永莉子	2	47'40"	24
						0:11:51	32			7'36"	20			7'58"	29			8'05"	32			12'10"	26
25	44	姫路灘	47'40"	荒木美乃	2	0:11:36	23	立花双葉	1	0:19:28	27	原唯栞	2	0:27:31	27	衣川音羽	1	0:35:32	27	中正希愛	1	47'40"	25
						0:11:36	23			7'52"	35			8'03"	33			8'01"	30			12'08"	24
26	53	龍野東	47'44"	田中梨咲	1	0:12:27	42	高崎心町	1	0:20:18	43	濱田樹里	2	0:27:59	35	赤路みなみ	2	0:35:38	28	安藤悠	2	47'44"	26
						0:12:27	42			7'51"	32			7'41"	14			7'39"	10			12'06"	22
27	45	飾磨東	47'46"	宮本楓楽	3	0:11:19	15	岩﨑春奈	2	0:18:58	21	森澤寧々	3	0:27:24	24	川端美咲	1	0:34:44	19	寺本陽菜里	3	47'46"	27
						0:11:19	15			7'39"	22			8'26"	51			7'20"	3			13'02"	45
28	52	双葉	47'52"	松原和香	3	0:11:07	11	中濱心菜	1	0:18:36	13	二宮愛実	1	0:26:54	20	青木心杏	1	0:35:31	26	渋谷早紀	1	47'52"	28
						0:11:07	11			7'29"	17			8'18"	45			8'37"	48			12'21"	29
29	27	垂水	48'16"	兼平希実	2	0:12:09	34	中村佳音	3	0:19:57	35	古川絵梨沙	1	0:27:56	33	古家茉莉	2	0:36:17	36	足立仁花	2	48'16"	29
						0:12:09	34			7'48"	29			7'59"	31			8'21"	41			11'59"	16
30	75	三原	48'24"	辛川あずみ	1	0:11:52	33	山野凌	1	0:19:50	32	冨本茉歩	3	0:27:44	31	武田美波	3	0:35:53	30	経免香琴	1	48'24"	30
						0:11:52	33			7'58"	41			7'54"	28			8'09"	34			12'31"	31

第６９回 兵庫県中学校総合体育大会　兼　第４０回 女子駅伝競走大会

総合成績

令和7年11月15日

奥神鍋体育館周辺

※　○＝大会(区間)新記録　　△＝大会(区間)タイ記録

順位	ﾅﾝﾊﾞｰ ｶｰﾄﾞ	所属名	総合ﾀｲﾑ	第１区 名前	学年	通過ﾀｲﾑ / 区間ﾀｲﾑ	順位 / 順位	第２区 名前	学年	通過ﾀｲﾑ / 区間ﾀｲﾑ	順位 / 順位	第３区 名前	学年	通過ﾀｲﾑ / 区間ﾀｲﾑ	順位 / 順位	第４区 名前	学年	通過ﾀｲﾑ / 区間ﾀｲﾑ	順位 / 順位	第５区 名前	学年	通過ﾀｲﾑ / 区間ﾀｲﾑ	順位 / 順位
31	16	小園	48'29"	房野栞奈	2	0:12:33	47	宮本来海	2	0:20:10	39	岡本莉愛	2	0:28:32	43	木村仁香	3	0:36:24	39	森本陽莉	3	48'29"	31
						0:12:33	47			7'37"	21			8'22"	48			7'52"	20			12'05"	20
32	24	井吹台	48'37"	田林奈那子	3	0:12:17	37	橋本珠依	2	0:20:05	37	梅田千尋	2	0:27:53	32	坂田羽那	1	0:35:50	29	長谷川優花	2	48'37"	32
						0:12:17	37			7'48"	29			7'48"	18			7'57"	26			12'47"	37
33	54	上郡	48'38"	倉成美明	3	0:12:16	36	宮本智佳	2	0:19:59	36	小豆小絢	2	0:27:59	36	長瀬琴音	2	0:36:07	34	春名ゆめ	2	48'38"	33
						0:12:16	36			7'43"	25			8'00"	32			8'08"	33			12'31"	31
34	56	山崎東	48'44"	中田世理奈	3	0:11:49	31	永瀬志歩	3	0:19:50	33	粟田結夢	3	0:28:11	40	秋武すずな	3	0:36:47	43	上川功翔	1	48'44"	34
						0:11:49	31			8'01"	44			8'21"	47			8'36"	47			11'57"	15
35	18	学文	48'51"	中島朱理	1	0:12:21	41	真鍋奈々	2	0:20:11	40	町頭杏菜	2	0:27:58	34	大坂果蓮	2	0:35:57	31	村山紗菜	2	48'51"	35
						0:12:21	41			7'50"	31			7'47"	17			7'59"	27			12'54"	41
36	26	有野北	49'03"	山本玲愛	3	0:11:15	12	西浦夢花	3	0:18:43	14	下村心菜	3	0:27:03	22	濵田夢奈	2	0:36:04	33	永田萌	2	49'03"	36
						0:11:15	12			7'28"	15			8'20"	46			9'01"	53			12'59"	43
37	55	龍野西	49'04"	酒井崇音	3	0:12:31	45	松井このみ	3	0:20:29	44	可藤唯羽	3	0:28:36	44	上原朋華	1	0:36:31	41	山下結子	1	49'04"	37
						0:12:31	45			7'58"	41			8'07"	36			7'55"	24			12'33"	34
38	61	三田学園	49'10"	植村麻央	2	0:12:48	51	芳村吏偉子	3	0:20:41	47	川内真矢	3	0:28:32	42	森実夏凜	2	0:36:20	38	伊藤愛華	1	49'10"	38
						0:12:48	51			7'53"	36			7'51"	21			7'48"	16			12'50"	38
39	48	神河	49'10"	小川結衣	1	0:11:33	20	植垣花撫	2	0:19:39	29	加門未有	1	0:28:02	37	村岡仁菜	1	0:36:18	37	藤原実由	1	49'10"	39
						0:11:33	20			8'06"	47			8'23"	49			8'16"	36			12'52"	40
40	15	深津	49'17"	平岡彩	1	0:12:19	38	重村栞凪	1	0:20:14	42	尼ケ崎朝陽	3	0:28:27	41	青木陽華	3	0:36:52	44	北田梨花	3	49'17"	40
						0:12:19	38			7'55"	40			8'13"	40			8'25"	43			12'25"	30
41	62	狭間	49'18"	加藤愛望	3	0:11:40	27	仲井鈴音	3	0:19:41	30	松嶋美玲	2	0:27:33	28	佐野弥琴	1	0:36:13	35	將積春乃	2	49'18"	41
						0:11:40	27			8'01"	44			7'52"	24			8'40"	50			13'05"	46
42	28	有野	49'18"	小野田遥	2	0:12:36	48	柳つきひ	3	0:20:38	46	寺澤浬	1	0:28:52	48	稲葉ゆきな	2	0:37:26	48	多田愛羽	3	49'18"	42
						0:12:36	48			8'02"	46			8'14"	42			8'34"	46			11'52"	12
43	74	洲浜	49'18"	江本莉子	3	0:11:37	24	堀美晴	3	0:19:52	34	坂口美幸	1	0:28:09	39	西邑優凛乃	2	0:36:40	42	池田芽生	1	49'18"	43
						0:11:37	24			8'15"	51			8'17"	44			8'31"	45			12'38"	36
44	76	一宮	49'33"	大植柚季	1	0:12:30	43	中谷琉愛	2	0:20:30	45	山本咲良	2	0:28:44	46	岡安あゆむ	3	0:37:01	45	東美花	1	49'33"	44
						0:12:30	43			8'00"	43			8'14"	42			8'17"	37			12'32"	33
45	63	ゆりのき台	49'36"	鷲北優莉	1	0:12:20	39	夛川美佳梨	1	0:20:14	41	岡本光華	1	0:28:05	38	田中葵	2	0:36:25	40	網野妃菜	3	49'36"	45
						0:12:20	39			7'54"	38			7'51"	21			8'20"	40			13'11"	48
46	83	関宮学園	50'05"	田中心菜	3	0:13:04	52	和田幸奈	1	0:20:58	49	中尾凛華	1	0:28:50	47	平松慧子	3	0:37:07	46	井上真菜花	2	50'05"	46
						0:13:04	52			7'54"	38			7'52"	24			8'17"	37			12'58"	42
47	25	大池	50'28"	細井美彩	2	0:11:46	29	大西咲希花	3	0:19:29	28	永尾陽菜	2	0:27:36	30	櫻田雅	3	0:36:02	32	桑原小日杷	2	50'28"	47
						0:11:46	29			7'43"	25			8'07"	36			8'26"	44			14'26"	54
48	65	八景	50'46"	萩山優衣香	3	0:12:20	40	入江藍菜	2	0:20:07	38	小澤奏	3	0:28:39	45	青野紗空	2	0:37:29	49	米田ひな	2	50'46"	48
						0:12:20	40			7'47"	27			8'32"	53			8'50"	51			13'17"	49
49	46	増位	50'46"	田村まいこ	3	0:12:42	49	城田真衣	1	0:21:06	51	八瀬みいな	2	0:29:30	53	八瀬めいな	2	0:37:47	51	永島田心遥	3	50'46"	49
						0:12:42	49			8'24"	53			8'24"	50			8'17"	37			12'59"	43
50	17	塩瀬	51'04"	有賀くるみ	3	0:12:32	46	樋口凛	3	0:21:03	50	中塚明日美	2	0:29:06	49	長井千朋	3	0:37:58	52	三好こころ	3	51'04"	50
						0:12:32	46			8'31"	54			8'03"	33			8'52"	52			13'06"	47
51	47	大津	51'06"	松本凜	2	0:13:27	55	瀧井唯	2	0:21:47	54	蜂谷嘉咲來	2	0:29:28	52	吉川紗和	2	0:37:18	47	中村咲弥佳	1	51'06"	51
						0:13:27	55			8'20"	52			7'41"	14			7'50"	17			13'48"	51
52	64	青垣	51'17"	澤瀉まこ	3	0:12:44	50	西田杏珠	2	0:20:55	48	足立心菜	3	0:29:23	51	横谷叶愛	3	0:37:45	50	杉本茉優	2	51'17"	52
						0:12:44	50			8'11"	49			8'28"	52			8'22"	42			13'32"	50
53	66	山南	52'54"	西中心菜	3	0:13:10	54	蓮場柑奈	1	0:21:21	52	吉田花乃香	3	0:29:12	50	衣笠優月	3	0:38:16	53	深田栞那	3	52'54"	53
						0:13:10	54			8'11"	49			7'51"	21			9'04"	54			14'38"	56
54	85	和田山	53'55"	田路百楽	2	0:12:30	44	西陽花多	2	0:21:24	53	山田琉來	1	0:30:12	54	中島侑愛	2	0:39:31	54	田村悠利子	1	53'55"	54
						0:12:30	44			8'54"	55			8'48"	54			9'19"	55			14'24"	52
55	84	日高東	55'00"	川口初	1	0:14:53	56	西浦栞奈	2	0:22:59	56	正木りりか	1	0:31:47	56	井上桔花	1	0:40:25	55	伊藤百音	1	55'00"	55
						0:14:53	56			8'06"	47			8'48"	54			8'38"	49			14'35"	55
56	86	八鹿青渓	55'34"	植木咲葉	2	0:13:09	53	松田侑里香	2	0:22:11	55	松田すちな	1	0:31:19	55	青山めい	2	0:41:09	56	田中南沙	1	55'34"	56
						0:13:09	53			9'02"	56			9'08"	56			9'50"	56			14'25"	53

男子大会記録・区間記録一覧表

（Ｓ５０年～　奥神鍋コース）

【大会記録】

開　催　年	総距離	記　録	学校名(地区)	１区	２区	３区	４区	５区	６区	７区	年度
S50～S61	23.4km	1°　13’42″	北　条（東播）	田中	西岡	玉田	和田	西村	衣笠	高井	Ｓ53
S62～H 4	25.8km	1°　18’27″	陵　南（東播）	黒田	前田	坂本	佐川	川端	藤武	新留	Ｈ 4
H 5～H 7	20.1km	1°　03’23″	陵　南（東播）	永田	佐川	前田	川端	藤武	毛利		Ｈ 5
H 8～H14	19.5km	1°　00’43″	押部谷（神戸）	戸田	菊池	谷一	藤岡	上村	伊原		H12
H15～	19.2km	59’41”	加古川山手（東播）	坂元	岡田	山口	原塚	山端	西園		H25

【区間記録】

開　催　年	区　間	距　離	記　録	氏　名	学　校　名	年度
S50～S61	１区	4.5km	１３’２５	村松　明彦	大　蔵（東播）	Ｓ61
	２区	3.2km	９’４１	岡山　光男	大　蔵（東播）	Ｓ61
	３区	2.4km	７’１２	杉森　智祥	陵　南（東播）	Ｓ61
	４区	3.2km	１０’０３	藤澤　哲也	桜の宮（神戸）	Ｓ58
	５区	2.4km	７’３０	中上　拓也	塩　瀬（阪神）	Ｓ61
	６区	3.2km	９’５８	中嶋　弘司	中　部（東播）	Ｓ58
	７区	4.5km	１３’５８	八尾　哲男	甲　陵（阪神）	Ｓ61

開　催　年	区　間	距　離	記　録	氏　名	学　校　名	年度
S62～H 4	１区	4.6km	１３’４０	小島　忠幸	篠　山（丹有）	Ｈ 3
	２区	3.6km	１０’２１	前田　泰秀	陵　南（東播）	Ｈ 4
	３区	2.7km	７’０４	足立　俊治	柏　原（丹有）	Ｈ 1
	４区	3.6km	１０’４１	石井　宏樹	高　砂（東播）	Ｓ62
				玉置　元晴	太山寺（神戸）	Ｈ 1
	５区	2.7km	８’２１	梅浦　和芳	陵　南（東播）	Ｈ 2
				川端　晋介	陵　南（東播）	Ｈ 4
	６区	3.6km	１１’０３	大山　直之	平岡南（東播）	Ｓ63
	７区	4.6km	１４’２１	宮下　雅史	荒　井（東播）	Ｈ 8

開　催　年	区　間	距　離	記　録	氏　名	学　校　名	年度
H 5～H 7	１区	4.8km	１３’４３	中尾　栄二	山崎東（西播）	Ｈ 7
	２区	3.0km	９’２０	奥田真一郎	押部谷（神戸）	Ｈ 6
	３区	3.0km	９’２８	前田　桂司	陵　南（東播）	Ｈ 6
	４区	3.0km	９’４７	平井　　桂	押部谷（神戸）	Ｈ 1
	５区	3.0km	９’５０	橋本　俊輔	稲　美（東播）	Ｈ 4
	６区	3.0km	９’４９	森田　晃弘	清和台（阪神）	Ｈ 6

開　催　年	区　間	距　離	記　録	氏　名	学　校　名	年度
H 8～H14	１区	4.5km	１３’４４	永井　大隆	中　部（東播）	H13
	２区	3.0km	８’５７	福森　大介	鵤　台（神戸）	Ｈ 8
	３区	3.0km	９’０８	坂田　拓也	加古川山手（東播）	H14
	４区	3.0km	９’０１	藤岡　宏尚	押部谷（神戸）	H12
	５区	3.0km	９’１７	田渕　真也	有　馬（神戸）	Ｈ 8
	６区	3.0km	９’２１	伊原　涼平	押部谷（神戸）	H12

開　催　年	区　間	距　離	記　録	氏　名	学　校　名	年度
H15～	１区	3.2km	９’２５	志方　文典	泉　（東播）	H18
	２区	3.2km	９’２６	雑賀　揚平	苦楽園（阪神）	H23
	３区	3.2km	９’２６	新妻　昂己	平岡（東播）	Ｒ4
	４区	3.2km	９’１８	新妻　遼己	平岡（東播）	Ｒ3
	５区	3.2km	９’２４	長嶋　幸宝	氷丘（東播）	H19
	６区	3.2km	９’１２	新妻　遼己	平岡（東播）	Ｒ4

女子大会記録・区間記録一覧表

（Ｓ６１年～　奥神鍋コース）

【大会記録】

開　催　年	総距離	記　録	学校名(地区)	１区	２区	３区	４区	５区	年度
S61	11.9km	41’38″	伊丹南（阪神）	広瀬	北	井ノ本	山根	相原	Ｓ61
S62～H 4	13.1km	43’43″	小　部（神戸）	芳村	細見	皆伝	澤	増田	Ｈ 1
H 5～H 7	12.5km	42’15″	一宮南（西播）	田路	土居	池渕友	前池	池渕浩	Ｈ 5
H 8～H14	12.0km	42’04″	山崎東（西播）	衣笠	田中	森本	段林	志水	Ｈ 8
H15～	12.7km	41’32″	稲美北（東播）	横江	田中	清政	岡本	福田	H20

【区間記録】

開　催　年	区　間	距　離	記　録	氏　名	学　校　名	年度
S61	１区	3.2km	１１’００	藤原里佳子	和田山（但馬）	Ｓ61
	２区	2.4km	８’１０	大鎚　知子	三　木（東播）	Ｓ61
	３区	1.5km	５’１５	松浦　里香	小　部（神戸）	Ｓ61
	４区	2.4km	８’０９	山崎　智子	陵　南（東播）	Ｓ61
	５区	2.4km	８’１８	奥野以布子	陵　南（東播）	Ｓ61

開　催　年	区　間	距　離	記　録	氏　名	学　校　名	年度
S62～H 4	１区	3.1km	１０’０３	芳村奈緒子	小　部（神戸）	Ｈ 2
	２区	2.7km	８’３２	岸本　成美	宝　殿（東播）	Ｈ 4
	３区	1.9km	６’０５	春名　香里	千　種（西播）	Ｈ 2
	４区	2.7km	９’０７	山野　久美	陵　南（東播）	Ｈ 1
	５区	2.7km	９’０７	岩田　美樹	陵　南（東播）	Ｈ 2

開　催　年	区　間	距　離	記　録	氏　名	学　校　名	年度
H 5～H 7	１区	3.1km	１１’１６	田路　あい	一宮南（西播）	Ｈ 6
	２区	2.1km	６’５５	土居由美子	一宮南（西播）	Ｈ 6
	３区	2.1km	６’５７	清水　紀予	山崎東（西播）	Ｈ 6
	４区	2.1km	７’０７	高木　晃子	自由が丘（東播）	Ｈ 6
	５区	3.1km	１０’３３	池淵　浩子	一宮南（西播）	Ｈ 6

開　催　年	区　間	距　離	記　録	氏　名	学　校　名	年度
H 8～H14	１区	3.0km	９’４２	小林祐梨子	旭　丘（東播）	H14
	２区	2.0km	７’０４	森本　　恵	新　宮（西播）	Ｈ８
	３区	2.0km	７’１１	中西　瑛子	押部谷（神戸）	H14
	４区	2.0km	７’１５	小林さやか	押部谷（神戸）	H12
	５区	3.0km	１０’０１	上谷　聡子	押部谷（神戸）	H14

開　催　年	区　間	距　離	記　録	氏　名	学　校　名	年度
H15～	１区	3.2km	１０’１８	横江　里沙	稲美北（東播）	H20
	２区	2.1km	６’３１	藤田　千聖	大久保（東播）	H22
	３区	2.1km	６’３６	福田　有以	稲美北（東播）	H21
	４区	2.1km	６’４４	原田　珠希	安室（中播）	H25
	５区	3.2km	１０’０８	石松　愛朱加	浜の宮（東播）	H28

兵庫県中学校男子駅伝競走大会入賞校・区間賞

第１回大会　昭和２７年　明石公園周辺(17.5km)

1位	1°01’40	小田北							
2位	1°02’03	飾磨西							
3位	1°02’29	幸世							

第２回大会　昭和２８年　明石公園周辺 (17.5km)

1位	1°01’34	小田北							
2位	1°02’53	原田							
3位	1°02’58	洲浜							

1区	11’52	正木　定雄	(洲浜)
2区	12’34	高垣　俊治	(小田北)
3区	12’22	後藤象二郎	(小田北)
4区	12’16	塩山　　仁	(浜の宮)
5区	12’06	岩本　　進	(姫路灘)

第３回大会　昭和２９年１２月１２日　明石公園周辺(17.5km)

1位	1°01’41	小田北	橘	三原	川名	中植	高垣		
2位	1°02’53	大塩	湯谷	白矢	取井	山星	多田		
3位	1°02’58	新宮	石原	道前	国重	山本	熊橋		
4位	1°03’18	原田							
5位	1°03’22	魚崎							
6位	1°03’44	利神							

1区	11’56	橘	(小田北)
2区	12’28	白矢	(大塩)
2区	12’28	国井	(原田)
2区	12’28	三原	(小田北)
3区	12’12	井上	(魚崎)
4区	12’09	芦田	(佐治)
5区	11’55	高垣	(小田北)

第４回大会　昭和３０年１２月１１日　明石公園陸上競技場(16.7km)

1位	53’35	大庄西	加藤	山野	新谷	石川	浜畑		
2位	53’58	鳴尾	須田	中田	松村	鈴木	豊田		
3位	54’04	小田北	石本	守川	荻野	材木	石川		
4位	54’32	松陽							
5位	54’41	浜の宮							
6位	54’53	新宮							
7位	54’54	神出							
8位	55’07	赤穂							

1区	11’45	森口	(小田北)
2区	11’53	中野	(赤穂)
3区	8’20	小坂	(姫路灘)
4区	8’05	中谷	(衣川)
5区	11’46	道前紀志夫	(新宮)

第５回大会　昭和３１年１２月１６日　明石公園周辺 (16.7km)

1位	54’10	小田北	北浦	宮崎	大原	上村	山名		
2位	54’22	鳴尾	橋本	篠原	松浦	木谷	豊田		
3位	54’55	大庄西	石本	守川	荻野	材木	石川		

1区	11’50	原田	(広嶺)
2区	11’48	田中	(城東)
3区	8’32	大原	(小田北)
4区	8’36	上村	(小田北)
5区	11’37	内海	(浜の宮)

第６回大会　昭和３２年１２月１５日　明石公園周辺 (16.7km)

1位	53’17	小田北	乾	中田	李	滝村	許		
2位	53’41	鳴尾	岡崎	根木	竹上	大谷	橋本		
3位	53’46	新宮	熊橋	富田	吉田	三坂	松田		
4位	53’47	浜の宮							
5位	54’01	学文							
6位	54’05	垂水							

1区	11’50	太田　征男	(加古川中部)
2区	11’48	細見　和夫	(青垣)
3区	8’27	御栗　英純	(浜の宮)
4区	8’25	三坂　一則	(新宮)
5区	11’37	橋本　洋二	(鳴尾)

第７回大会　昭和３３年１２月１４日　明石公園周辺 (16.7km)

1位	52’58	歌敷山	増田	立川	青木	中安	北川		
2位	53’41	竹田	平松	安保	足立	太田	安保		
3位	53’46	広嶺	大西	鎌谷	小林	鈴木	梶間		
4位	53’47	鳴尾							
5位	54’01	加古川中部							
6位	54’05	小田北							

1区	11’55	増田　皓三	(歌敷山)
2区	11’47	立川　孝義	(歌敷山)
3区	8’38	青木　省二	(歌敷山)
3区	8’38	鈴木　和男	(今津)
3区	8’38	並河　和孝	(古市)
4区	8’31	山本　泰司	(垂水)
5区	11’39	中出　泰嗣	(増位)

第８回大会　昭和３４年１２月２０日　明石公園周辺(16.7km)

1位	53’41	鳴尾	岸本	森	上田	武井	中山		
2位	53’46	小田北	関	古瀬	森	村方	安保		
3位	53’57	歌敷山	大西	鎌谷	小林	鈴木	梶間		
4位	54’21	城内							
5位	54’29	加古川中部							
6位	54’38	岩岡							

1区	11’57	平井　岩男	(広畑)
2区	11’48	原　　敏男	(松陽)
3区	8’16	末次　一彦	(大社)
4区	8’35	武井　　昿	(鳴尾)
5区	11’50	金城　栄治	(小田北)

第９回大会　昭和３５年１２月１８日　明石公園周辺(15.5km)

1位	51’56	歌敷山	近藤	和田	川添	佐藤	山田		
2位	52’03	加古川中部	糀谷	巽	木戸	佐伯	久保田		
3位	52’18	小田北	許	赤崎	比嘉	水木	森川		
4位	52’18	天満							
5位	52’24	生田							
6位	52’24	城内							
7位		鳴尾							
8位		鷹匠							

1区	11’11	竹中　経二	(鷹匠)
2区	11’11	和田　伸夫	(歌敷山)
3区	8’31	藤井　正弘	(荒井)
4区	8’06	今藤　隆利	(城内)
5区	11’08	森川　嘉男	(小田北)

第１０回大会　昭和３６年１２月１７日　明石公園周辺(15.5km)

1位	52’55	垂水	永井	鈴木	井上	斉藤	本岡		
2位	53’00	鷹匠	不破	中尾	藤原	中尾	丸山		
3位	53’04	本山	堅川	谷口	伊庭	山田	依田		
4位	53’42	鳴尾							
5位	54’01	増位							
6位	54’05	城内							
7位		歌敷山							
8位		姫路灘							

1区	11’30	吉田　義和	(増位)
2区	11’11	谷口　欣也	(本山)
3区	8’34	井上　　暁	(垂水)
4区	8’34	斉藤　和雄	(垂水)
5区	11’36	柳本　　洋	(大久保)

第１１回大会　昭和３７年１２月１６日　明石公園周辺(15.2km)

1位	50’07	鳴尾	榊原	宮下	山本	森岡	中田		
2位	50’35	垂水	鍋島	野村	長谷川	本岡	井上		
3位	50’57	歌敷山	藤田	夏山	山本	田中	今泉		
4位	51’15	姫路灘							
5位	51’31	鷹匠							
6位	51’33	両荘							
7位	51’36	小田北							
8位		城内							

1区	11’05	鍋島　慎一	(垂水)
2区	11’09	夏山　秀一	(歌敷山)
3区	8’14	吉村　公博	(小田北)
4区	8’14	森岡　正利	(鳴尾)
4区	8’14	田中	(歌敷山)
5区	10’45	井田　　清	(望海)

第１２回大会　昭和３８年１２月１５日　明石公園周辺(15.2km)

1位	50’42	垂水	香西	松下	小川	大崎	萩原		
2位	50’56	垂水東	野瀬	井上	水本	志水	林		
3位	51’31	加古川	岩井	高松	松井	山脇	大橋		
4位	51’57	歌敷山							
5位	52’08	姫路灘							
6位	52’21	丹南							
7位		宝塚第一							
8位		望海							

1区	11’04	香西　義雄	(垂水)
2区	11’12	井田　　賢	(望海)
3区	8’12	水本　　信	(垂水東)
4区	8’12	市村　隆幸	(大蔵)
5区	11’04	大橋　直樹	(加古川)

第１３回大会　昭和３９年１２月２９日　明石公園周辺(15.2km)

1位	48’31	学文	西尾	古川	橋田	井ノ口	高浜		
2位	48’32	歌敷山	坂田	三木	山田	中村	水田		
3位	49’02	垂水東	森本	志水	進	上村	桜井		
4位	49’05	垂水							
5位	49’20	神出							
6位	49’27	増位							

1区	11’02	森本　克幸	(垂水東)
2区	9’59	沓脱　治雄	(浜脇)
2区	9’59	米井　和正	(垂水)
3区	8’26	橋田　和雄	(学文)
4区	8’21	井ノ口　昇	(学文)
5区	9’54	元　　義孝	(垂水)

第１４回大会　昭和４０年１１月２６日　明石公園周辺(17.1km)

1位	55’45	垂水	米井	鶴崎	宮前	万	本間		
2位	55’51	丹南	伊勢垣	森本	尾嶋	前本	波多野		
3位	55’54	宝殿	後藤	室田	清水	垣内	楠本		
4位	55’55	明徳							
5位	56’20	加古川中部							
6位	56’25	波賀							
7位		生野							
8位		歌敷山							

1区	14’01	米井　和正	(垂水)
2区	9’48	西畑　　孝	(生野)
3区	8’17	島袋　仁信	(鳴尾)
4区	8’15	前本　　寿	(丹南)
5区	14’09	楠本　菊実	(宝殿)

第１５回大会　昭和４１年１１月２７日　明石公園周辺(23.8km)

1位	1°20’19	垂水東	藤尾	山下	黒田	諸賀	後藤	粟田	松原
2位	1°20’25	加古川中部	奥苑	黒木	高谷	黒木	歓喜	坊	橋
3位	1°20’35	青垣	堀	竹村	小高	荻野	板谷	衣川	足立
4位	1°20’51	歌敷山							
5位	1°21’09	鷹匠							
6位	1°21’11	丹南							

1区	13’48	外園　健治	(今津)
2区	9’49	入江　一成	(御影)
3区	5’32	黒田貴一郎	(垂水東)
4区	9’50	柴木　　恒	(歌敷山)
5区	5’37	後藤　和久	(垂水)
6区	9’53	山内　裕文	(高取)
7区	14’05	椴木　常壬	(波賀)

第１６回大会　昭和４２年１１月２６日　明石公園周辺(23.8km)

1位	1°21’04	加古川中部	中田	坊	西村	神吉	黒田	黒木	門脇
2位	1°21’35	伊川谷	今田	田原	阪田	松本	池田	大西	吉本
3位	1°21’37	神河	中藤	福元	福井	森本	内海	船引	内海
4位	1°21’47	波賀							
5位	1°21’49	青垣							
6位	1°21’55	住吉							
7位		生野							
8位		柏原							

1区	16’32	今田　拓志	(伊川谷)
2区	11’16	福元　哲也	(神河)
3区	6’07	河　　修	(丹南)
4区	11’11	神吉　吉弘	(加古川中部)
5区	6’07	中尾　吉計	(青垣)
6区	11’11	黒木　信雄	(加古川中部)
7区	16’47	外園　健治	(今津)
7区	16’47	大柿　直記	(芳賀)
7区	16’47	竹村　行正	(青垣)

第１７回大会　昭和４３年１２月１日　明石公園周辺(21.1km)

1位	1°09’35	丹南	佐貫	長沢	酒井	小前	前川	鷲尾	垣内
2位	1°09’38	神河							
3位	1°09’38	押部谷							
4位	1°09’39	生野							
5位	1°10’05	三日月							
6位	1°10’18	歌敷山							

1区	13’30	田中　徹	(鷹取)
2区	9’43	井口　新一	(三日月)
3区	5’26	青木　繁幸	(垂水東)
4区	9’39	山田　昌男	(押部谷)
5区	5’32	前川　広一	(丹南)
5区	5’32	黒坂　良平	(加古川山手)
6区	9’48	浜畑　次男	(山手)
7区	13’43	河野　勇	(生野)

第１８回大会　昭和４４年１２月１日　明石公園周辺(21.1km)

1位	1°09’43	生野	田畑	中島	佐子	村上	小林	仲島	阿野
2位	1°10’14	柏原	竹安	足立	村上	徳田	岩崎	足立	酒井
3位	1°10’30	鷹取	宮田	山内	松田	経塚	美濃岡	高橋	中崎
4位	1°10’41	加古川中部							
5位	1°10’45	小野							
6位	1°10’47	今津							
7位		社							
8位		城東							

1区	14’01	金山也寸志	(広嶺)
2区	9’45	宮崎　司	(社)
3区	5’20	村上　泰樹	(柏原)
4区	9’55	川西　潔	(押部谷)
5区	5’30	美濃岡清志	(鷹取)
6区	9’52	高橋　達二	(鷹取)
7区	13’42	河野　勇	(生野)

第１９回大会　昭和４５年１１月３０日　明石公園周辺(21.1km)

1位	1°09’06	舞子	鈴木	森	仁木	阪田	佐々部	鈴木	空野
2位	1°09’19	神河	黒田	北川	上川	釜田	衣笠	小坂	森本
3位	1°10’12	垂水	大島	冷水	市川	東	西尾	木原	馬木
4位	1°10’16	広嶺							
5位	1°10’17	和田山							
6位	1°10’28	篠山							
7位		上郡							
8位		生野							

1区	13’47	大島　利信	(垂水)
2区	9’40	森　茂伸	(舞子)
3区	5’28	仁木　章	(舞子)
4区	9’50	笹田　昌弘	(和田山)
5区	5’31	西尾　和彦	(垂水)
6区	9’42	小坂　賢三	(神河)
7区	13’39	金山也寸志	(広嶺)

第２０回大会　昭和４６年１１月２９日　明石公園周辺(19.0km)

1位	1°01’21	丹南	本多	鷲尾	河南	稲山	堀井	前川	酒井
2位	1°01’42	舞子	鈴木	中	橋本	仁木	空中	岡本	鈴木
3位	1°02’09	八鹿	大道	山本	石田	小林	西村	田内	守本
4位	1°02’15	住吉	柴田	沼田	佐々木	西村	淡野	塚川	田中
5位	1°02’40	篠山	近藤	松島	戸出	西羅	堀尾	小島	森本
6位	1°02’56	生野	小林	古家	岩田	赤曽部	岡田	杉本	中野
7位	1°02’58	湊	正垣	荒木	岡山	田中	村川	田中	硲
8位	1°02’59	天満	山田	大路	池田	藤井	名所	長谷川	大森

1区	12’23	高見　克彦	(春日)
2区	8’53	荒木　一人	(湊)
3区	4’24	垣内　徹郎	(宝殿)
4区	9’06	仁木　章	(舞子)
5区	4’37	磯野　文彦	(垂水)
6区	9’08	田内　文雄	(八鹿)
7区	11’56	鈴木　和行	(舞子)

第２１回大会　昭和４７年１１月２６日　明石公園周辺(19.0km)

1位	1°01’58	篠山	近藤	戸出	岸田	前川	坂本	堀尾	小島
2位	1°01’59	一宮北	下川	井上	井上	栃尾	佐古井	梶浦	石田
3位	1°01’59	神崎	高橋	林	石野	石山	尾上	桐月	足立
4位	1°02’15	神河	松井	秦	谷口	藤永	渡辺	小西	藤田
5位	1°02’22	生野	中野	太田見	椿野	杉本	中野	赤曽部	小林
6位	1°02’56	住吉	塚川	田中	種本	中新井	雲林院	縄田	淡野
7位	1°02’57	丹南	小野田	堀井	堀井	木下	藤田	酒井	鷲尾
8位	1°02’58	八鹿	小林	浜	東	佐伯	坂本	西	森本

1区	12’12	上田　恭三	(資母)
2区	8’59	田中　利明	(住吉)
3区	4’30	種本　実	(住吉)
4区	9’13	木下　智人	(丹南)
5区	4’31	尾上　実	(神崎)
6区	9’10	桐月　敬	(神崎)
7区	12’13	奥村　昌一	(宝殿)

第２２回大会　昭和４８年１１月２５　明石公園周辺(21.1km)

1位	1°09’21	一宮北	久後	井上	阪根	浜田	寺田	梶浦	米田
2位	1°10’33	篠山	山本	押田	畑	桧田	河角	永曽	前川
3位	1°10’42	丹南	鷲尾	酒井	藤田	中沢	前川	酒井	小野田
4位	1°11’08	垂水	佐治	八木	藤村	稲田	中井	横山	南出
5位	1°11’12	宝殿	品田	石原	長谷川	小谷	明石	岡本	向井
6位	1°11’19	波賀	三浦	山田	北川	岡前	水口	尾前	段谷
7位	1°11’26	津名	鳥飼	滝川	谷	衣谷	林	船越	森
8位	1°11’34	歌敷山	友井	藤原	清水	新田	入江	杉本	平井

1区	13’54	岡部　喜之	(北淡東)
2区	9’53	井上　憲三	(一宮北)
3区	5’32	名倉　裕明	(龍野東)
4区	9’50	新田　真三	(歌敷山)
5区	5’36	藤本　哲也	(今田)
6区	9’51	梶浦　永人	(一宮北)
7区	14’11	前川　洋一	(篠山)

第２３回大会　昭和４９年１１月２４日　明石公園周辺(21.1km)

1位	1°10’45	篠山	前河	堀井江	小島	寺本	滝山	小島	山本
2位	1°11’07	港	福井	元井	榎本	福井	森下	清水	森下
3位	1°11’08	今田	岸本	市野	前河	岸本	藤本	足立	藤田
4位	1°11’14	田原	長沢	木村	岡野	長野	多根	中井	木畑
5位	1°11’19	江山	曽谷	赤松	魚住	田中	福家	矢野	蔵元
6位	1°11’34	魚崎	青木	前田	松本	富永	金子	足立	石丸
7位	1°11’41	氷上	芦田	山下	上田	谷垣	酒井	杉原	芦田
8位	1°11’42	津名	滝川	馬場	小池	林	太田	谷	笠谷

1区	13’46	前河　洋一	(篠山)
2区	9’45	元井　均保	(港)
3区	5’32	大槻　誠	(市島)
4区	10’04	三浦　克己	(本山)
5区	5’32	森下　幸雄	(港)
6区	10’03	森田　秀生	(垂水東)
7区	14’15	木畑　卓也	(田原)

第２４回大会　昭和５０年１１月２８日　神鍋山周辺(23.4km)

1位	1°15’27	篠山	東浦	小谷	畑	中村	波田	近藤	堀家
2位	1°15’35	一宮南	畑尾	藤家	植木	山根	中村	川本	石飛
3位	1°16’07	北条	工藤	安富	岸本	富原	石野	小林	豊田
4位	1°16’19	江山	田中	赤松	平田	脇	隠山	浦山	瀬畠
5位	1°16’34	歌敷山	門間	本宮	西村	雪村	小谷	永井	長崎
6位	1°16’39	垂水東	瀬尾	宮嶋	中村	筒井	大窪	山崎	森田
7位	1°16’40	吉川	常深	荒内	前滝	大東	藤田	荒内	藤田
8位	1°16’42	上月	妹尾	垣内	小林	衣笠	芳原	福山	妹尾

1区	13’05	工藤　昌彦	(北条)
2区	10’17	中上　光伸	(三田)
3区	7’49	河中　好之	(三木)
4区	10’40	中村　栄治	(篠山)
5区	7’48	高風　敏彦	(本庄)
6区	10’44	川本　圭三	(一宮南)
7区	13’12	妹尾　健一	(上月)

第２５回大会　昭和５１年１１月２３日　神鍋山周辺(23.4km)

1位	1°15’30	篠山	中村	畑	波田	波田	家治川	桧田	小谷
2位	1°15’33	一宮南	中村	植木	藤塚	植山	猪尾	長谷	川本
3位	1°15’39	津名	葉坂	平井	船越	一瀬	谷川	神田	尾下
4位	1°15’47	本庄	松井	竹ノ内	横井	山本	堀江	山口	松田
5位	1°16’03	神崎	千葉	中村	桐月	村上	藤原	岡本	松本
6位	1°16’04	吉川	荒内	大東	春本	小畑	中尾	清水	池本
7位	1°16’31	丹南	河南	田中	遠藤	酒井	山口	広瀬	西垣
8位	1°16’45	青垣	足立	芦田	安達	大西	雪山	足立	竹岡

1区	13’00	森脇　忠治	(垂水東)
2区	10’31	小林　克行	(鷹匠)
3区	7’39	足立　善和	(青垣)
4区	10’39	古木　信行	(御原)
5区	7’54	大槻　民久	(市島)
6区	10’33	桧田　忠道	(篠山)
7区	13’00	川本　圭三	(一宮南)

第２６回大会　昭和５２年１１月２３日　神鍋山周辺(23.4km)

1位	1°15’38	飛松	川崎	玉垣	田渕	中野	菊池	草木	田中
2位	1°15’49	篠山	東浦	荻坂	山内	山本	八尾	清水	畑
3位	1°15’58	伊丹北	石塚	岩本	稲家	上岡	北井	東	西崎
4位	1°15’59	瓦木	河野	森川	町田	小堀	吉田	永野	高橋
5位	1°16’10	八千種	中塚	尾上	岡本	中塚	中塚	細谷	久後
6位	1°16’15	岩屋	吉岡	東内	長野	中野	井谷	長谷	長野
7位	1°16’15	中町	北藤	高見	藤岡	藤浦	藤浦	宮崎	村上
8位	1°16’15	本庄	川戸	山口	谷口	竹之内	内山	田中	堀江

1区	12’58	石塚　正史	(伊丹北)
2区	10’33	佐橋　尚登	(龍野東)
3区	7’54	岡本　秦文	(八千種)
4区	10’26	中村　丈二	(温泉)
5区	7’59	西脇　明弘	(温泉)
6区	10’44	畑中　寿	(丹南)
7区	13’16	村上　享史	(和田)

第２７回大会　昭和５３年１１月２３日　神鍋高原(23.4km)

1位	1°13’42	北条	田中	西岡	玉田	和田	西村	衣笠	高井
2位	1°14’02	赤穂	萬	高下	西川	織田	村田	下前	内波
3位	1°14’07	波賀	藤元	小林	黒田	松本	谷尻	藤原	岡前
4位	1°14’11	川西南	清水	中尾	友成	太田	神原	外崎	出村
5位	1°14’40	宝殿	熱田	西村	三谷	室井	神吉	網本	好川
6位	1°14’45	本庄	宮崎	喜多	藤谷	三浦	西中	和田	白井
7位	1°14’51	市島	高見	一色	吉良	高見	溝畑	師井	今井
8位	1°14’56	鳴尾	若林	尾山	森田	橋上	板垣	宮前	太田

1区	12’48	田中　秀明	(北条)
2区	10’02	井上　敬太	(住吉)
3区	7’36	玉田　尚也	(北条)
4区	10’25	吉田　正	(瓦木)
5区	7’40	尾崎　豊祥	(姫路東)
6区	10’22	荒木　章吾	(高倉)
7区	13’11	好川　雅則	(宝殿)

第２８回大会　昭和５４年１１月２３日　神鍋山周辺(23.4km)

1位	1°16’59	鳴尾	太田	生方	中畑	森田	大良	猪塚	宮前
2位	1°17’23	加西	東郷	三宅	岩本	藤本	石井	家計	岡田
3位	1°17’57	浜甲子園	権藤	大石	西野	山根	羽田	小林	本塩
4位	1°18’01	飛松	平山	石本	真野	権原	則光	野水	前田
5位	1°18’08	今田	前河	市野	福西	山本	市野	上馬場	市川
6位	1°18’12	鈴蘭台	宮岡	古沢	太田	岡本	鍛冶川	猪塚	立川
7位	1°18’19	鵯台	志知	小島	村井	加藤	小林	富木	藤平
8位	1°18’23	伊丹北	西崎	西崎	沢田	野口	稲葉	川島	前田

1区	14’02	太田　一夫	(鳴尾)
2区	10’25	市野　哲次	(今田)
3区	7’41	村井　啓介	(鵯台)
4区	10’10	仲西　浩	(福田)
5区	7’47	大良　誠志	(鳴尾)
6区	10’40	猪塚　康宏	(鳴尾)
7区	10’35	丸谷　仁文	(港)

第２９回大会　昭和５５年１１月２３日　神鍋山周辺(23.4km)

1位	1°15’53	瓦木	永野	坂内	布野	飯田	鍋島	高寄	東田
2位	1°16’04	加古川中部	永井	小椋	友沢	大崎	吉田	大崎	岡田
3位	1°16’20	三木	吉永	藤元	藤原	光川	藤井	宮脇	本町
4位	1°16’38	鳴尾	森田	松岡	岡田	黒木	橋本	林	尾崎
5位	1°16’54	伊丹北	野口	川島	沢田	岸上	前田	新山	長岡
6位	1°17’05	姫路東	中野	田中	船曳	船曳	野村	竹中	小原
7位	1°17’47	鹿島	阪口	玉田	魚橋	神吉	園川	坂井	船田
8位	1°17’51	宝殿	佐野	藤原	内海	福田	西川	神沢	石原

1区	13’51	永井　大介	(加古川中部)
2区	10’08	坂内　厚	(瓦木)
3区	7’41	山田　哲也	(本山)
3区	7’41	高田　利隆	(本庄)
4区	10’17	藤沢　栄治	(福田)
5区	7’36	平尾　耕一	(伊丹北)
6区	10’31	林　兼	(鳴尾)
7区	14’16	田村　広美	(関宮)

第３０回大会　昭和５６年１１月２２日　神鍋山周辺(23.4km)

1位	1°15’21	加古川中部	大崎	新川	友沢	中岡	山本	田中	小椋
2位	1°17’01	朝霧	小原	竹重	長谷川	黒川	斉藤	今井	五十嵐
3位	1°17’09	龍野東	村上	上田	安田	寺田	竹内	藤沢	村上
4位	1°17’26	千種	前田	大岩	田中	杉本	森井	櫛原	戸井
5位	1°17’42	出石	保田	山本	内海	中村	大垣	小野	白藤
6位	1°17’55	春日	山本	上山	大槻	上山	山本	秋末	高見
7位	1°18’00	神陵台	平田	佐々木	川西	木下	原田	木村	松本
8位	1°18’10	五色	不田	桃井	新家	中田	金谷	釜谷	市坪

1区	14’01	別府　健至	(本山)
2区	10’17	松佐　宜充	(春日)
2区	10’17	上山　祥一	(香寺)
3区	7’30	友沢　謙二	(加古川中部)
4区	10’26	中岡　仁志	(加古川中部)
5区	7’38	山本　智彦	(加古川中部)
6区	10’19	成田　新吾	(神崎)
7区	14’36	小椋　克彦	(加古川中部)

第３１回大会　昭和５７年１１月２３日　神鍋山周辺(23.4km)

1位	1°15'30	龍野東	村上	上田	寺田	竹内	藤沢	安田	村上
2位	1°15'48	佐用	谷口	大谷	梶本	熊渕	熊橋	岡野	井平
3位	1°15'59	大社	岡川	三ツ松	古川	岡本	長沼	手嶋	佐田
4位	1°16'34	桜の宮	野房	山田	小山	藤沢	中嶋	大谷	谷口
5位	1°16'47	上ヶ原	三島	佐々木	山田	上念	五閑	西村	剣将
6位	1°16'53	波賀	岡田	中田	小林	谷尻	高田	大田	岡内
7位	1°17'33	出石	山本	小野	千野	柳原	稲垣	西村	内海
8位	1°17'33	青垣	足立	中嶋	足立	足立	足立	足立	芦田

1区	13'55	野房　和彦	(桜の宮)
2区	9'59	大谷　純也	(佐用)
3区	7'26	梶本　昌宏	(佐用)
4区	10'14	足立　哲也	(青垣)
5区	7'33	藤沢　徹	(龍野東)
6区	10'23	岡野　俊紀	(佐用)
7区	14'18	内海　忠裕	(出石)

第３２回大会　昭和５８年１１月２３日　神鍋山周辺(23.4km)

1位	1°14'25	加古川中部	松本	河野	上村	中野	瀬戸	中島	篠原
2位	1°14'31	魚住	菅原	池内	三原	田代	河野	山田	鎌谷
3位	1°14'46	甲陵	岩谷	米岡	秋山	有元	土井	梅田	八尾
4位	1°14'53	桜の宮	山田	大谷	高坂	藤沢	小山	中西	谷口
5位	1°15'05	小野	河合	本多	梶尾	奥田	中井	藤原	井上
6位	1°15'49	押部谷	今井	三浦	友竹	江川	平の	谷野	土居
7位	1°16'29	歌敷山	西崎	木村	六島	竹村	勝矢	横野	岩本
8位	1°16'33	北条	安富	安福	三枝	鈴木	正中	阪田	神戸

1区	13'54	安富　重利	(北条)
2区	9'52	池内　政純	(魚住)
3区	7'22	梶原　保	(小野)
4区	10'03	藤沢　徹也	(桜の宮)
5区	7'32	中井　芳昭	(小野)
6区	9'58	中島　弘司	(加古川中部)
7区	13'53	八尾　哲男	(甲陵)

第３３回大会　昭和５９年１１月２３日　神鍋山周辺(23.4km)

1位	1°14'25	桜の宮	藤谷	大谷	富阪	大谷	小山	永橋	谷口
2位	1°15'16	押部谷	平野	重利	小城	平島	飯田	稲岡	森本
3位	1°15'28	神吉	磯野	藤井	磯野	西畑	亀田	山脇	吉田
4位	1°15'30	加古川中部	佐藤	浜矢	藤本	瀬戸	脇坂	藤堂	橋本
5位	1°15'41	大的	井神	松尾	阿保	伊藤	佐山	湯谷	小坂
6位	1°16'02	豊岡南	小畑	岡保	門間	友田	村尾	西村	太田
7位	1°16'07	矢野川	山本	山本	川口	山本	松尾	奥田	川口
8位	1°16'07	西脇	片岡	市場	福井	田渕	青笹	戸田	宮崎

1区	13'54	藤沢　徹也	(桜の宮)
2区	9'63	井田　茂宣	(友ガ丘)
3区	7'17	阿保　康成	(大的)
4区	10'13	平島　哲治	(押部谷)
5区	7'33	小山　智	(桜の宮)
6区	10'22	山脇　忠	(神吉)
6区	10'22	奥田　俊	(矢野川)
7区	14'21	太田　智博	(豊岡南)

第３４回大会　昭和６０年１１月２３日　神鍋山周辺(23.4km)

1位	1°14'58	加古川中部	佐藤	脇坂	篠原	田口	藤堂	山口	浜矢
2位	1°15'32	高砂	小田	前田	谷口	喜多	松本	釜石	釜石
3位	1°15'47	加古川山手	古家	岡島	山内	西川	庄司	桧本	大山
4位	1°15'55	神吉	磯野	西畑	末道	高橋	井手田	田中	亀田
5位	1°16'16	押部谷	重利	平野	山口	今井	財田	森本	平島
6位	1°16'22	津名	上原	小池	谷口	金岡	番匠	藤田	藤岡
7位	1°16'34	桜の宮	大谷	永橋	田原	山崎	尾崎	田中	岡本
8位	1°16'42	魚崎	碓井	森山	正徳	平井	野口	上西	志方

1区	14'01	上原　良司	(津名)
2区	9'57	前田　雄司	(高砂)
3区	7'15	藤原　雅博	(加古川中部)
4区	10'16	高橋　伸康	(神吉)
5区	7'39	田原　直周	(白川台)
5区	7'39	細見　幸司	(和田山)
6区	10'19	森本　一弘	(押部谷)
7区	13'56	志方　秀吾	(魚崎)

第３５回大会　昭和６１年１１月２３日　神鍋山周辺(23.4km)

1位	1°14'06	陵南	岡島	中嶋	杉森	三枝	庄司	結城	霜手
2位	1°14'48	大社	井上	中尾	岩本	宮村	務川	田中	藤原
3位	1°14'52	大蔵	村松	岡山	竹田	名越	辻井	林	谷口
4位	1°15'01	宝殿	井本	井上	中西	藤本	岡田	村田	島田
5位	1°15'05	桜の宮	田中	森本	山崎	西原	村上	船引	宮林
6位	1°15'19	篠山	井上	石田	小林	山西	北村	谷田	小野
7位	1°15'21	塩瀬	田畑	中村	沢田	湯浅	中上	米山	木村
8位	1°15'24	東浦	神野	久野	平田	大倉	岡本	倉本	中瀬

1区	13'25	村松　明彦	(大蔵)
2区	9'41	岡山　光男	(大蔵)
3区	7'12	杉森　智祥	(陵南)
4区	10'05	北堀　正文	(横尾)
5区	7'30	岩部　拓志	(友ガ丘)
5区	7'30	白谷　伸也	(三田)
5区	7'30	中上　拓也	(塩瀬)
6区	10'12	船引　智央	(桜の宮)
7区	14'05	藤原　賢治	(大社)

第３６回大会　昭和６２年１１月２３日　神鍋山周辺(25.8km)

1位	1°21'13	高砂	寺田	石井	今川	森田	笹倉	下川	大家
2位	1°22'32	陵南	結城	庄司	小西	亀井	矢代	藤井	小田
3位	1°22'44	荒井	山口	戸田	栗木	加治屋	遠藤	米今	浜田
4位	1°22'53	洲浜	久田	土肥	西村	中野	西岡	山本	巽
5位	1°22'54	三木	北門	陣在	高田	藤井	藤原	堂田	平原
6位	1°22'58	魚崎	野口	萩原	上西	本多	上西	藤田	永吉
7位	1°23'09	龍野西	菅野	坪田	内海	中野	坂本	竹内	西川
8位	1°23'18	千種	小河	大北	金本	小河	井口	平瀬	小野

1区	14'40	結城　和彦	(陵南)
2区	11'01	庄司　圭吾	(陵南)
2区	11'01	石井　宏樹	(高砂)
3区	8'20	今川　健児	(高砂)
4区	10'59	森田　敏之	(高砂)
5区	8'38	遠藤　篤行	(荒井)
6区	11'27	南　忍	(有馬)
7区	15'17	大家　清孝	(高砂)

第３７回大会　昭和６３年１１月２３日　神鍋山周辺(25.8km)

1位	1°21'10	荒井	山口	戸嶋	遠藤	森本	河野	米今	加治屋
2位	1°21'20	高砂	大家	船岡	金本	石井	小林	飯田	竹内
3位	1°21'26	小部	友永	松浦	矢野	清水	林	末永	山本
4位	1°21'35	塩瀬	荻野	家門	奥田	大前	畑中	井下	上田
5位	1°21'37	平岡南	鹿乗	松井	小山	増田	谷口	大山	青崎
6位	1°21'46	泉	田中	森崎	内藤	大西	渡辺	廣田	松岡
7位	1°22'09	有馬	南	竹内	川口	永野	谷生	亀山	上田
8位	1°22'15	魚崎	上西	上西	後藤	光成	岡浦	松田	藤田

1区	14'26	荻野　純人	(塩瀬)
2区	10'46	戸嶋　啓介	(荒井)
3区	8'25	釜本　浩	(高砂)
4区	10'41	石井　宏樹	(高砂)
5区	8'38	芦田　賢	(氷上)
6区	11'03	大山　直之	(平岡南)
7区	15'03	山本　敏之	(小部)

第３８回大会　平成元年１１月２３日　神鍋山周辺(25.8km)

1位	1°20'14	浜の宮	木村	館野	前田	坂上	西原	福山	矢崎
2位	1°20'35	横尾	石本	篠崎	鎌田	山角	矢野	高岡	石本
3位	1°20'35	陵南	霜手	小田	庄司	前田	岡本	森本	石花
4位	1°21'06	泉	森崎	広田	小河	岡本	竹内	大西	広田
5位	1°12'12	氷上	田山	山崎	芦田	藤原	芦田	芦田	弓谷
6位	1°21'30	太子東	宗野	栗岡	改野	森川	井上	浜田	森川
7位	1°21'33	播磨	前川	前田	中野	広畑	藤原	中野	奥谷
8位	1°21'45	平岡南	鹿乗	大山	景山	松井	大西	篠原	改岡

1区	14'35	上西　健介	(魚崎)
2区	10'36	大山　直之	(平岡南)
3区	8'04	足立　俊治	(柏原)
4区	10'41	正置　元晴	(太山寺)
5区	8'29	井上　大輔	(太子東)
6区	11'08	福山新一郎	(浜の宮)
7区	14'53	石本　文人	(横尾)

第３９回大会　平成２年１１月２３日　神鍋山周辺(20.1km)

1位	1°19'21	稲美	魚住	厚見	実平	浜本	魚住	藤原	芳養
2位	1°20'02	荒井	中山	河野	米今	山口	浦野	宮下	松本
3位	1°20'02	陵南	前田	森本	塚本	小田	海浦	石花	石花
4位	1°20'02	篠山	小島	小島	王鞍	小林	岸本	後藤	坂井
5位	1°20'18	小野	宮本	土井	松枝	梅田	川上	高橋	小林
6位	1°20'30	浜の宮	館野	前田	島田	井上	虎津	前田	渡辺
7位	1°20'35	横尾	石本	玉村	高木	道前	鎌田	矢野	山角
8位	1°20'48	平岡南	政岡	藤田	前川	景山	川口	大西	篠原

1区	13'50	魚住　直毅	(稲美)
2区	10'44	小島　忠幸	(篠山)
3区	8'16	王鞍　篤	(篠山)
4区	11'05	山口　晋	(荒井)
5区	8'21	梅浦　和芳	(陵南)
6区	11'15	石花　幸典	(陵南)
7区	14'35	大久保業之	(千種)

第４０回大会　平成３年１１月２３日　神鍋山周辺(25.8km)

1位	1°18'28	稲美	芳養	厚見	藤原	藤本	魚住	実平	大山
2位	1°19'29	陵南	黒田	前田	塚本	米上	内田	後藤	坂本
3位	1°19'37	浜の宮	前田	渡辺	奥谷	島田	虎津	井上	前田
4位	1°19'52	稲美北	鳴滝	下村	樋渡	竹内	吉岡	藤原	早川
5位	1°19'54	中山五月台	松下	梅原	寺島	永井	古川	宮川	大塚
6位	1°19'55	篠山	小島	王鞍	西川	坂井	小島	小立	河原
7位	1°20'05	荒井	山口	中山	松浦	米今	原	大原	宮下
8位	1°20'19	横尾	石本	道前	東浦	西原	西村	魚橋	松本

1区	13'40	小島　忠幸	(篠山)
2区	10'38	前田　泰秀	(陵南)
3区	8'05	塚本　陽平	(陵南)
4区	11'03	永井　順明	(中山五月台)
5区	8'23	虎津　耕二	(浜の宮)
6区	11'10	実平　修	(稲美)
7区	14'21	宮下　雅史	(荒井)

第４１回大会　平成４年１１月２３日　神鍋山周辺(25.8km)

1位	1°18'27	陵南	黒田	前田	坂本	佐川	川端	藤武	新留
2位	1°19'47	一宮南	柴原	焼山	四辻	森本	前地	大井	姫路
3位	1°19'57	山崎東	柴木	田中	石田	釜谷	中井	柳田	吉永
4位	1°20'11	太山寺	山西	米山	岩田	益森	金月	榎	村田
5位	1°20'16	稲美	大山	藤本	大村	山本	川口	植田	浅田
6位	1°20'34	泉	岡田	金沢	是常	大西	重田	大塚	金沢
7位	1°21'00	浜の宮	笠木	栄喜	今場	東	網谷	宮崎	荒木
8位	1°21'07	播磨	園田	後藤	丹治	前川	伊丸	増田	藤原

1区	13'47	園田　武	(播磨)
2区	10'21	前田　泰秀	(陵南)
3区	8'08	坂本　亮	(陵南)
4区	10'52	森本　崇嗣	(一宮南)
5区	8'21	川端　晋輔	(陵南)
6区	11'14	奥田真一郎	(押部谷)
7区	14'36	永井　順明	(中山五月台)

第４２回大会　平成５年１１月２３日　神鍋山周辺(20.1km)

1位	1°03'03	陵南	永田	佐川	前田	川端	藤武	毛利	
2位	1°03'36	香寺	上月	浜田	高端	門前	美濃	後藤	
3位	1°03'54	浜の宮	笠木	神屋	栄喜	荒木	網谷	今場	
4位	1°04'07	鵤台	安部	梶原	渡辺	横山	杉山	森田	
5位	1°04'19	龍野西	田村	田村	石田	中口	吉中	出田	
6位	1°04'47	稲美	植田	中嶋	川口	赤松	辻本	大村	
7位	1°05'08	一宮南	姫路	和田	岸根	段渕	田路	岩木	
8位	1°05'13	高砂	溝下	萩原	有尾	大川	片山	永澄	

1区	13'58	永井　順明	(中山五月台)
2区	9'23	梶原　卓	(鵤台)
2区	9'23	十倉　洋平	(氷上)
3区	9'38	栄喜　賢一	(浜の宮)
4区	9'50	川渕　晋輔	(陵南)
5区	9'51	藤武　新	(陵南)
6区	9'51	荒井　広輝	(上野)

第４３回大会　平成６年１１月２３日　神鍋山周辺(20.1km)

1位	1°03'10	陵南	永田	児玉	前田	上元	森本	三好	
2位	1°03'37	押部谷	中安	奥田	大島	平位	山本	藤本	
3位	1°03'46	稲美	中嶋	田島	辻元	志水	橋本	田口	
4位	1°03'51	清和台	片岡	野口	中川	三浦	三木	森田	
5位	1°04'07	上野	西田	新井	堀田	原	谷口	窪田	
6位	1°04'11	山崎東	中尾	中井	柳田	寺元	戸田	坂本	
7位	1°04'21	一宮南	横枕	多田	岸根	中村	稲田	中島	
8位	1°04'44	鹿島	木庭	富士原	柚木	中野	坪田		

1区	13'47	城戸口直樹	(園田)
2区	9'20	奥田真一郎	(押部谷)
3区	9'28	前田　桂司	(陵南)
4区	9'47	平井　桂	(押部谷)
5区	9'50	橋本　俊輔	(稲美)
6区	9'49	森田　晃弘	(清和台)

第４４回大会　平成７年１１月２３日　奥神鍋周辺(20.1km)

1位	1°03'52	一宮南	四辻	中島	中村	小池	赤松	姫路	
2位	1°04'05	山崎東	中尾	中井	寺元	柳田	上川	柳田	
3位	1°04'19	押部谷	藤本	萩原	杉原	山本	西原	山本	
4位	1°04'24	氷上	田辺	芦田	田	十倉	金井	中川	
5位	1°04'27	豊岡北	清水	清水	安井	小中	田中	川崎	
6位	1°05'09	平岡南	片岡	渡辺	鯨	東谷	玉田	金川	
7位	1°05'13	陵南	新垣	三好	山崎	藤武	山田	矢野	
8位	1°05'13	小野	岸本	河合	藤原	藤原	鶴田	松尾	

1区	13'43	中尾　栄二	(山崎東)
2区	9'28	清水　智也	(豊岡北)
3区	9'49	竹内　正典	(龍野西)
4区	9'51	小中　裕也	(豊岡北)
5区	9'57	赤松　信也	(一宮南)
6区	9'56	姫路　尚	(一宮南)

第４５回大会　平成８年１１月２３日　日高町神鍋高原(19.5km)

1位	1° 00' 58	有馬	金政	金政	棚田	新谷	田渕	南
2位	1° 01' 09	日岡	北沢	大東	矢羽根	神川	宇城	高田
3位	1° 01' 40	陵南	山崎	藤武	青木	谷	山田	倉永
4位	1° 01' 53	押部谷	杉原	萩原	井亀	山本	西森	土井
5位	1° 01' 59	小野	藤原	河合	常岡	藤原	山田	天野
6位	1° 02' 07	太山寺	森	桜井	斉藤	名和	疋田	蔵元
7位	1° 02' 12	福崎西	久斗	西川	高寄	松本	小畑	粟田
8位	1° 02' 19	豊岡南	泉	中尾	陰山	片山	稲垣	乳原

1区	13' 50	森口　祐介　(別府)
2区	8' 57	福森　大介　(鵤台)
3区	9' 09	棚田　圭三　(有馬)
4区	9' 15	神川　英治　(日岡)
5区	9' 17	田渕　真也　(有馬)
6区	9' 23	瀬畠　弘嗣　(一宮)

第４６回大会　平成９年１１月２３日　奥神鍋周辺(19.5km)

1位	1° 01' 30	加古川中部	田中	原	亀田	芝田	糀谷	中井
2位	1° 02' 09	陵南	木下	山崎	青木	的場	西村	谷
3位	1° 02' 10	和田山	小谷	小谷	岡部	山下	清田	古屋
4位	1° 02' 31	宝殿	熊本	坂本	北村	藤原	中川	小林
5位	1° 02' 34	山崎南	仲川	池田	亀井	内海	小林	経田
6位	1° 02' 49	稲美	宮本	水野	畑	武本	三木	西川
7位	1° 03' 07	押部谷	西	井亀	上谷	澤崎	山口	永井
8位	1° 03' 27	一宮南	四辻	中嶋	榎	畑尾	加藤	山梨

1区	14' 05	四辻　聖　(一宮南)
2区	9' 10	原　英嗣　(加古川中部)
3区	9' 15	岡部　正志　(和田山)
4区	9' 20	芝田　和幸　(加古川中部)
5区	9' 38	糀谷　宜史　(加古川中部)
6区	9' 29	中井　康之　(加古川中部)

第４７回大会　平成１０年１１月２３日　日高町神鍋高原(19.5km)

1位	1° 01' 22	宝殿	熊本	坂本	小林	城者	谷口	松本
2位	1° 01' 26	押部谷	西	澤崎	向井	田中	秋山	永井
3位	1° 01' 56	山崎南	小林	経田	谷口	仲川	光岡	松下
4位	1° 02' 12	太山寺	植田	末次	河上	藤原	斉藤	江村
5位	1° 02' 13	山崎東	小林	衣笠	高砂	衣笠	山田	小林
6位	1° 02' 31	龍野西	山下	伊次	松芳	長井	吉中	黒田
7位	1° 02' 56	塩瀬	星野	前田	越智	赤在	熊谷	青木
8位	1° 03' 10	稲美	水野	三木	西川	畑	長谷川	印藤

1区	13' 54	木下　大輔　(陵南)
2区	9' 11	坂本　純一　(宝殿)
3区	9' 25	向井　章訓　(押部谷)
4区	9' 19	田中　文昭　(押部谷)
5区	9' 38	熊谷　直紀　(塩瀬)
6区	9' 30	松本兼市郎　(宝殿)
6区	9' 30	江村　健児　(太山寺)

第４８回大会　平成１１年１１月２３日　日高町神鍋高原(19.5km)

1位	1° 01' 11	押部谷	戸田	田中	藤岡	池田	伊原	秋山
2位	1° 01' 23	塩瀬	青木	熊谷	赤在	石丸	西澤	木槻
3位	1° 01' 23	小部	阿江	天野	渡辺	岡崎	清水	鈴木
4位	1° 01' 25	山崎東	小林	光岡	池田	福嶋	山中	松岡
5位	1° 01' 42	太山寺	藤原	西田	河上	白垣	中野	斉藤
6位	1° 02' 19	大池	井上	沼田	野田	東川	川向	斉藤
7位	1° 02' 19	西脇	稲垣	稲田	下井	山口	河上	前田
8位	1° 02' 24	稲美	三木	西川	水野	印藤	尾住	長谷川

1区	13' 57	山本　亮　(西神)
2区	9' 06	天野　達也　(小部)
2区	9' 06	田中　文昭　(押部谷)
3区	9' 12	渡辺　剛吉　(小部)
3区	9' 12	藤岡　宏尚　(押部谷)
4区	9' 22	池田　智計　(押部谷)
5区	9' 30	西澤　翔　(塩瀬)
6区	9' 26	鈴木　崇弘　(小部)

第４９回大会　平成１２年１１月２３日　日高町神鍋高原(19.5km)

1位	1° 00' 43	押部谷	戸田	菊地	谷一	藤岡	上村	井原
2位	1° 01' 14	稲美	水野	長谷川	前田	小松	藤原	尾住
3位	1° 01' 35	太山寺	藤原	田村	慶田	猿渡	黒田	芝野
4位	1° 01' 43	新宮	山本	武元	石原	黒田	清瀬	岡村
5位	1° 01' 47	塩瀬	青木	山本	小西	星野	宮田	木挽
6位	1° 02' 08	吉川	清水	見坂	藤田	森脇	西原	土井
7位	1° 02' 12	和田山	虎城	小谷	梶	伊達	岡本	岡部
8位	1° 02' 15	陵南	的場	藪下	川津	井筒	岡田	

1区	13' 50	北村　聡　(宝殿)
2区	8' 59	長谷川雄大　(稲美)
3区	9' 22	田内　健太　(宝殿)
4区	9' 01	藤岡　宏尚　(押部谷)
5区	9' 26	藤原　侑輝　(稲美)
6区	9' 21	井原　涼平　(押部谷)

第５０回大会　平成１３年１１月２３日　日高町神鍋高原(19.5km)

1位	1° 00' 45	加古川中部	永井	真木	青木	田村	黒石	久国
2位	1° 02' 00	山崎南	中川	仲川	居垣	宮本	仲川	福嶋
3位	1° 02' 19	太山寺	田村	三浦	川田	城月	木村	小林
4位	1° 02' 28	塩瀬	宮田	水内	三木	寺下	木原	須郷
5位	1° 02' 29	小野	森岡	久保	多鹿	小林	山田	宮脇
6位	1° 02' 30	宝殿	山本	石井	福島	河合	竹内	大谷
7位	1° 02' 42	三原	前川	白川	宮崎	宮崎	黒田	宮谷
8位	1° 02' 59	小部	森田	吉田	大栗	永井	吉川	坂本

1区	13' 44	永井　大隆　(加古川中部)
2区	9' 11	三浦　航平　(太山寺)
3区	9' 13	宮崎　祐希　(三原)
4区	9' 12	田村　雅也　(加古川中部)
5区	9' 29	黒石　征宏　(加古川中部)
6区	9' 22	小林　章吾　(太山寺)

第５１回大会　平成１４年１１月２３日　日高町神鍋高原(19.5km)

1位	1° 01' 23	加古川山手	松尾	日坂	坂田	日坂	島崎	浅田
2位	1° 01' 57	加古川中部	久国	黒石	岩本	日高	野口	松本
3位	1° 01' 59	小野	小林	多鹿	吉岡	長坪	大崎	松尾
4位	1° 02' 02	稲美北	二重	椛山	森下	高田	森田	北井
5位	1° 02' 26	新宮	黒田	森本	木村	阿曽	八木	藤本
6位	1° 02' 27	太山寺	細川	三浦	今原	明石	城月	木村
7位	1° 02' 27	本山	横部	上原	森田	越智	松田	徳川
8位	1° 02' 45	緑が丘	石井	園田	石田	武智	石井	森田

1区	13' 51	渡辺　和也　(深津)
2区	9' 07	三浦　航平　(太山寺)
3区	9' 08	坂田　拓也　(加古川山手)
4区	9' 24	日坂　佳祐　(加古川山手)
5区	9' 24	石井　文崇　(緑が丘)
6区	9' 22	松尾　圭亮　(小野)

第５２回大会　平成１５年１１月１５日　日高町神鍋高原(19.2km)

1位	1° 01' 03	塩瀬	三宅	増井	庄司	高祖	樋口	西川
2位	1° 01' 26	加古川中部	日高	船橋	平野	永井	三木	藪下
3位	1° 01' 44	押部谷	小谷	梶原	山村	矢仲	永井	西馬
4位	1° 01' 49	陵南	望月	賀上	藪下	賀上	中島	大石
5位	1° 02' 00	加古川山手	浅田	坂田	西本	島崎	松前	大形
6位	1° 02' 12	西神	坪田	坂本	大橋	相尾	橋	廣瀬
7位	1° 02' 17	ゆりのき台	矢野	有邊	井上	上田	村上	藤田
8位	1° 02' 41	小野	松尾	多鹿	足立	吉岡	吉田	久保

1区	9' 42	細川　雄介　(太山寺)
2区	9' 55	坂田　拓也　(加古川山手)
3区	9' 54	藪下　淳史　(陵南)
4区	9' 51	上田　岳人　(ゆりのき台)
5区	10' 04	樋口　幸平　(塩瀬)
6区	10' 06	西馬　章仁　(押部谷)

第５３回大会　平成１６年１１月２０日　日高町神鍋高原(19.2km)

1位	1° 01' 22	新宮	小林	森本	井戸	重光	和田	長谷川
2位	1° 01' 44	緑が丘	宇仁菅	田村	下屋	近藤	井出	野村
3位	1° 02' 56	柏原	北野	森津	北野	細見	丹野	山本
4位	1° 03' 02	ゆりのき台	矢野	檀野	村上	堀江	伊藤	井之本
5位	1° 03' 13	猪名川	水谷	三谷	伊藤	西岡	松尾	古井田
6位	1° 03' 19	浜脇	白石	中島	高塚	山中	森	水谷
7位	1° 03' 23	加古川中部	平野	森田	木下	網本	階戸	大島
8位	1° 03' 36	中谷	廣瀬	藤原	坂本	細見	安達	田中

1区	9' 32	大江　啓貴　(けやき台)
2区	10' 09	森本　哲充　(新宮)
3区	10' 09	井戸　啓貴　(新宮)
4区	9' 46	近藤　洋平　(緑が丘)
5区	10' 09	松本　大地　(高丘)
6区	10' 28	長谷川雄一　(新宮)

第５４回大会　平成１７年１１月１９日　日高町神鍋高原(19.2km)

1位	1° 00' 54	緑が丘	宇仁菅	下屋	福田	田村	綾香	公盛
2位	1° 01' 09	猪名川	伊藤	水谷	宮城	津田	磯田	古井田
3位	1° 02' 10	加古川山手	神田	山田	並河	西本	日坂	森田
4位	1° 02' 15	新宮	小林	和田	藤井	長谷川	松田	王子
5位	1° 02' 17	大池	高橋	大西	向井	山西	奥	原
6位	1° 02' 21	荒井	品田	森	出口	都倉	森廣	藤原
7位	1° 03' 04	浜脇	高塚	森	山本	山中	清水	大久保
8位	1° 03' 06	ゆりのき台	檀野	井之本	堀江	山下	島崎	藤原

1区	9' 36	大江　啓貴　(けやき台)
2区	9' 59	森　昌太　(荒井)
3区	10' 13	福田　貴彬　(緑が丘)
4区	9' 58	西本　拓弥　(加古川山手)
5区	10' 07	綾香　怜　(緑が丘)
6区	10' 09	公盛　篤史　(緑が丘)

第５５大会　平成１８年１１月１８日　日高町神鍋高原(19.2km)

1位	1° 00' 43	加古川山手	品川	並河	森田	神田	今出	高松
2位	1° 01' 15	福崎東	野村	中塚	三木	花園	松岡	藤原
3位	1° 01' 42	押部谷	山上	井亀	山下	藤原	吉田	山本
4位	1° 01' 50	荒井	森廣	出口	泉	藤原	渡辺	大濱
5位	1° 01' 54	藍	佐野	佐野	佐野	谷垣	前	西田
6位	1° 01' 56	御原	倉本	森本	溝上	三宅	山田	喜田
7位	1° 02' 05	緑が丘	藤田	春名	中野	綾香	和田	松岡
8位	1° 02' 06	浜脇	石黒	園山	宮谷	久後	北川	美口

1区	9' 25	志方　文典　(泉)
2区	9' 56	中塚　大樹　(福崎東)
3区	10' 06	三木　悠平　(福崎東)
4区	9' 46	綾香　怜　(緑が丘)
5区	10' 13	松岡　晃弘　(福崎東)
6区	10' 00	山田　侑紀　(大久保)

第５６回大会　平成１９年１１月１７日　日高町神鍋高原(19.2km)

1位	1° 01' 34	緑が丘	藤田	春名	中野	松岡	高岸	冨樫
2位	1° 01' 46	大久保	山田	神窪	下川	吉住	橋	亀田
3位	1° 02' 02	加古川山手	品川	籔下	今出	浅田	花房	田内
4位	1° 02' 13	藍	佐野	佐野	谷垣	前	泉	木村
5位	1° 02' 31	平岡南	山田	橋本	鈴村	清水	秀平	大西
6位	1° 02' 41	有野北	北垣	山川	三原	北垣	田中	宇野
7位	1° 03' 02	桜が丘	桂	佐藤	石原	浅川	前野	北山
8位	1° 03' 04	播磨	橋岡	山田	北山	浅田	山岡	大西

1区	9' 49	後藤　雅晴　(井吹台)
2区	10' 01	佐野　佑太　(藍)
3区	10' 09	谷垣　務　(藍)
4区	9' 43	松岡　勇気　(緑が丘)
5区	9' 46	前野　貴行　(桜が丘)
6区	10' 10	亀田　陽平　(大久保)

第５７回大会　平成２０年１１月１５日　日高町神鍋高原(19.2km)

1位	1° 00' 46	北条	牛尾	正中	工藤	高田	高瀬	中川
2位	1° 01' 07	加古川山手	花房	西谷	八代醍	藪下	並河	田内
3位	1° 01' 35	青雲	富本	宮本	磯口	正岡	田中	高田
4位	1° 02' 02	新宮	井戸	廣野	永峰	熊橋	水野	長谷川
5位	1° 02' 10	桜が丘	前野	浅川	谷地	川口	西村	佐藤
6位	1° 02' 15	神戸長坂	川島	中田	中澤	小谷	久保田	池本
7位	1° 02' 19	有野北	北垣	松永	浅野	東山	棚田	大濱
8位	1° 02' 21	小野南	山本	増田	賀内	山本	吉田	岡本

1区	9' 33	井戸　浩貴　(新宮)
2区	9' 47	宮本　皓介　(青雲)
3区	10' 05	八代醍　卓　(加古川山手)
4区	10' 01	藪下　響大　(加古川山手)
5区	9' 57	高瀬　駿　(北条)
6区	10' 10	大濱　尚也　(有野北)

第５８回大会　平成２１年１１月１４日　日高町神鍋高原(19.2km)

1位	1° 01' 00	加古川山手	藪下	田代	横井	西谷	高柳	八代醍
2位	1° 03' 00	泉	廣田	岡田	鈴木	田邊	定行	遠藤
3位	1° 03' 13	桜が丘	前野	浅川	田中	谷池	北村	西村
4位	1° 03' 22	平岡南	眞尾	岡山	山脇	立井	中山	清水
5位	1° 03' 38	有野北	淺野	北垣	廣里	松永	田中	石上
6位	1° 03' 52	大久保	改発	下川	高谷	木村	森	武貞
7位	1° 03' 54	小野	黒田	近都	木下	平井	井上	井上
8位	1° 04' 02	大原	桐山	村上	北原	山内	中野	岡本

1区	9' 38	井戸　浩貴　(新宮)
2区	9' 55	浅川　倖生　(桜が丘)
3区	10' 21	後藤　雄哉　(滝川)
4区	10' 02	谷池　達也　(桜が丘)
5区	10' 24	高柳　俊隆　(加古川山手)
6区	10' 11	八代醍　卓　(加古川山手)

第５９回大会　平成２２年１１月２０日　日高町神鍋高原(19.2km)

1位	1° 00' 23	加古川山手	斉藤	田代	池田	滑川	高柳	住山
2位	1° 01' 06	滝川	楢崎	箕西	後藤	北村	内海	柴田
3位	1° 01' 32	神吉	寺垣	前田	片岡	井上	清谷	石原
4位	1° 01' 44	三木東	小林	前田	川東	山本	松澤	坂本
5位	1° 01' 50	大白書	堀尾	森田	山本	塚本	村上	錦織
6位	1° 01' 58	大久保	森	河野	前田	下川	木村	川井
7位	1° 02' 07	安室	福原	本母	森	中島	畝川	森山
8位	1° 02' 13	多田	平原	坂上	南	磯邊	松本	高木

1区	9' 39	仲村　尚毅　（井吹台）
2区	9' 47	田代　僚　（加古川山手）
3区	9' 54	川東　慶之　（三木東）
4区	10' 02	磯邊　翔太　（多田）
5区	9' 56	高柳　俊隆　（加古川山手）
6区	9' 47	柴田　裕平　（滝川）

第６０回大会　平成２３年１１月１９日　日高町神鍋高原(19.2km)

1位	1° 00' 34	加古川山手	柳	秀島	武田	池田	山口	高柳
2位	1° 01' 18	苦楽園	矢田	雑賀	西川	廣瀬	澤田	松原
3位	1° 01' 30	神吉	奥	塩平	清谷	井上	勝田	石原
4位	1° 01' 32	安室	本母	中島	森	藤田	和田	郡
5位	1° 01' 35	大白書	堀尾	塚本	金光	栃木	荒川	中島
6位	1° 02' 02	津名	山内	原田	延安	岩中	松田	原田
7位	1° 02' 17	塩瀬	中園	冨尾	松本	片岡	井上	村山
8位	1° 02' 34	陵南	芝原	富崎	瀧井	杉本	小林	澁谷

1区	9' 39	前川　侑輝　（神戸長坂）
2区	9' 26	雑賀　揚平　（苦楽園）
3区	10' 07	西川　弘基　（苦楽園）
4区	9' 26	池田　親　（加古川山手）
5区	10' 19	勝田　壮良　（神吉）
6区	9' 50	西村　陽貴　（三木）

第６１回大会　平成２４年１１月１７日　日高町神鍋高原(19.2km)

1位	1° 01' 25	加古川山手	西園	柳	坂元	原塚	池田	山口
2位	1° 03' 16	一宮南	猪尾	藤田	森本	安達	川上	小阪
3位	1° 03' 23	三木東	上村	松澤	若田	坂本	田中	筒井
4位	1° 03' 30	大原	山本	酒井	松村	習田	河合	森山
5位	1° 04' 33	塩瀬	中園	西	大西	野辺	松本	福井
6位	1° 04' 39	玉津	茨木	藤山	嘉藤	木田	三浦	小澤
7位	1° 04' 47	神吉	奥	清谷	片岡	寺前	根本	小林
8位	1° 04' 47	浜の宮	柴本	引地	石鍋	中田	中野	矢野

1区	9' 52	猪尾　賢基　（一宮南）
2区	9' 56	柳　拓麻　（加古川山手）
3区	10' 07	中島　怜利　（大白書）
4区	9' 57	坂本　章　（三木東）
5区	9' 52	池田　親　（加古川山手）
6区	10' 26	小阪　竜也　（一宮南）

第６２回大会　平成２５年１１月１６日　日高町神鍋高原(19.2km)

1位	59' 41	加古川山手	坂元	岡田	山口	原塚	山端	西園
2位	1° 00' 45	大久保	川井	山崎	山崎	加藤	広瀬	本多
3位	1° 00' 55	大白書	境	西川	圓尾	林田	塚本	安藤
4位	1° 00' 55	宝殿	上田	中尾	吉島	梅本	宮澤	井上
5位	1° 00' 55	三木東	筒井	田中	出口	上村	田中	藤井
6位	1° 01' 39	北神戸	寺田	藤原	泊	天野	佐藤	藤本
7位	1° 01' 45	揖保川	宮本	三浦	岡田	堀井	日下	相本
8位	1° 01' 46	陵南	古満	三宅	一ノ瀬	三宅	富崎	中田

1区	9' 31	加井　虎造　（篠山）
2区	9' 34	中尾　大樹　（宝殿）
3区	9' 42	酒井　耀史　（大原）
4区	9' 39	加藤　淳　（大久保）
5区	10' 10	佐藤　樹　（北神戸）
6区	9' 54	西園　颯斗　（加古川山手）

第６３回大会　平成２６年１１月１５日　日高町神鍋高原(19.2km)

1位	1° 01' 06	加古川山手	閑念	大西	畠	西宇	宮田	坂元
2位	1° 01' 13	大白書	白髭	坪田	林田	安藤	岡崎	圓尾
3位	1° 01' 14	宝殿	宮澤	中尾	吉島	井上	梅本	広井
4位	1° 01' 14	陵南	藤本	三宅	杉本	中田	古満	富崎
5位	1° 01' 26	豊富	中島	大西	落合	三浦	石原	生田
6位	1° 01' 32	北神戸	泊	藤原	寺田	大角	天野	藤本
7位	1° 01' 34	加古川中部	鴨川	加藤	瀬戸	田栗	小林	岡本
8位	1° 02' 13	三木東	出口	小林	戸倉	筒井	西田	田中

1区	9' 50	坂本将一朗　（けやき台）
2区	9' 39	中尾　大樹　（宝殿）
3区	9' 54	清水　翼　（篠山東）
4区	9' 45	三浦　拓朗　（豊富）
5区	10' 08	島田　和昌　（五色）
6区	9' 44	坂元　祐喜　（加古川山手）

第６４回大会　平成２７年１１月１４日　日高町神鍋高原(19.2km)

1位	1° 00' 37	陵南	平田	橋本	山田	藤本	廣瀬	三宅
2位	1° 00' 56	平野	岸本	橋本	薬師寺	山内	上仮屋	吉元
3位	1° 01' 40	山手	坂東	岡田	原塚	西宇	林田	宮崎
4位	1° 01' 50	有野北	今井	藤本	杉谷	小松亮	小松拓	城下
5位	1° 01' 53	飾磨西	小林	上林	北野	山本	明石	川畑
6位	1° 02' 15	加古川	岡本	宗廣	澤田	八澤	安積	柳谷
7位	1° 02' 18	五色	大鼓	海道	齊藤	片井	粟井	斎藤
8位	1° 02' 27	猪名川	吉原	長谷	小坂	安村	真鍋	大本

1区	9' 35	岸本健太郎　（平野）
2区	9' 56	増田　悠希　（網干）
3区	9' 53	北野　開平　（飾磨西）
4区	9' 38	西宇　佑騎　（山手）
5区	10' 21	玖村　誠　（豊富）
6区	9' 44	三宅　友哉　（陵南）

第６５回大会　平成２８年１１月１９日　日高町神鍋高原(19.2km)

1位	1° 00' 22	平野	橋本	薬師寺	大類	岸本	辻村	上仮屋
2位	1° 01' 41	小野	河合	中崎	上野	奥野	南山	種田
3位	1° 01' 51	東谷	髙橋	虻江	山内	渡辺	中島	松下
4位	1° 02' 05	山手	原塚	林田	岡田	大山	松尾	宮崎
5位	1° 02' 22	豊富	浮田	大道	吉冨	湯河	梶原	落合
6位	1° 02' 50	多聞東	水金	田中	上久保	田中	松本	佐藤
7位	1° 02' 51	星陵台	佐々木	横谷	益永	堀切	中治	長畑
8位	1° 02' 52	五色	齋藤	山口	清水	清水	池田	中田

1区	9' 42	橋本　遼佑　（平野）
2区	9' 44	川畑　昇大　（飾磨西）
3区	9' 57	岡田　宙　（山手）
4区	9' 45	岸本健太郎　（平野）
5区	10' 12	藤谷　将希　（南ひばりガ丘）
6区	10' 03	松下　裕介　（東谷）

第６６回大会　平成２９年１１月１８日　日高町神鍋高原(19.2km)

1位	1° 02' 01	小野	上野	山中	南山	河合	森本	種田
2位	1° 02' 18	平野	辻村	玉井	安倍	上仮屋	岡本	戸田
3位	1° 02' 32	東谷	山尾	沖野	芝	中島	辰巳	髙橋
4位	1° 02' 35	鈴蘭台	田尻	木下	広内	尾形	勝間	藤
5位	1° 02' 36	大原	大渕	松村	中尾	三浦	新名	古里
6位	1° 02' 50	高倉	福嶋	西内	森川	野崎	小坂	田中
7位	1° 03' 03	加古川山手	松尾	大山	林田	厚見	松尾	谷岡
8位	1° 03' 10	陵南	石原	河邊	辻川	樋口	平野	仲田

1区	9' 50	細山　太志　（篠山東）
2区	10' 11	上田　太陽　（柏原）
3区	10' 04	広内　颯　（鈴蘭台）
4区	10' 03	上仮屋雄太　（平野）
4区	10' 03	河合　瑛希　（小野）
5区	10' 06	永吉　共理　（安室）
6区	10' 01	森下　和哉　（加古川中部）

第６７回大会　平成３０年１１月１７日　日高町神鍋高原(19.2km)

1位	1° 01' 10	大原	新名	三浦	瀬合	磯崎	磯和	古里
2位	1° 02' 05	東谷	辰巳	溝永	大町	芝	砂川	山尾
3位	1° 02' 05	氷丘	松浦	大岩	土屋	長嶋	井口	泉
4位	1° 02' 07	甲武	杉谷	須谷	大島	丸岡	辻	松本
5位	1° 02' 07	大池	熊井	竹田	脇田	石地	奥村	谷
6位	1° 02' 15	安室	上田	横尾	堀永	南坂	内海	永井
7位	1° 02' 21	有野北	八木	宮崎	景山	菱田	別宗	中尾
8位	1° 02' 41	深津	前田	勝木	畠	加藤	松尾	加納

1区	9' 40	広内　颯　（鈴蘭台）
2区	9' 55	三浦　晋矢　（大原）
3区	10' 09	寺本　京介　（飾磨東）
4区	9' 35	長嶋　幸宝　（氷丘）
5区	10' 06	内海　師童　（安室）
6区	10' 05	山尾　知慶　（東谷）

第６８回大会　令和元年１１月１６日　日高町神鍋高原(19.2km)

1位	1° 00' 36	大池	竹田	脇田	奥村	熊井	石地	光田
2位	1° 01' 32	飾磨東	西田	濵野	山本	濵野	萬矢	三木
3位	1° 02' 01	大原	磯和	三浦	石松	美藤	友松	中塚
4位	1° 02' 34	塩瀬	西脇	岡崎	三木	大西	富田	荒神
5位	1° 02' 34	星陵台	橋本	新井	前田	長畑	岡嶋	森本
6位	1° 02' 56	有野	髙田	河野	下浦	福冨	藤本	山田
7位	1° 03' 02	加古川	大島	伊藤	大西	江上	松本	八澤
8位	1° 03' 11	陵南	砂川	伊勢	長谷川	辻川	厚海	庄司

1区	9' 45	藤田　大智　（山陽）
2区	9' 46	三浦　晋矢　（大原）
3区	10' 05	前田　涼太　（星陵台）
4区	9' 38	熊井　渓人　（大池）
5区	9' 24	長嶋　幸宝　（氷丘）
6区	10' 15	赤尾　嘉紀　（猪名川）

第６９回大会

コロナ感染症のため、大会実施せず

第７０回大会　令和３年１１月２０日　日高町神鍋高原(19.2km)

1位	1° 00' 38	宝殿	神吉	若林	柳井	佐藤	加藤	田中
2位	1° 01' 48	星陵台	高杉	中治	吉田	平	森貞	近藤
3位	1° 01' 54	大池	中尾	行天	佐久間	奥村	河内	
4位	1° 01' 58	北神戸	山元	大西	宮崎	盛本	竹内	原野
5位	1° 02' 12	有野	梅本	藤本	藤岡	阿津坂	倉橋	太田
6位	1° 02' 28	朝霧	佐伯	岩崎	藤本	玉田	田中	桃木
7位	1° 02' 51	飾磨西	杉山	桑田	松下	西村	村岡	中川
8位	1° 03' 15	平岡	新妻	土居	村上	新妻	北林	金澤

1区	9' 34	新妻　昂己　（平岡）
2区	9' 52	若林　司　（宝殿）
3区	9' 35	上田　翔大　（夢前）
4区	9' 18	新妻　遼己　（平岡）
5区	9' 41	村岡　大雅　（飾磨西）
6区	9' 53	佐藤　祐介　（大久保）

第７１回大会　令和４年１１月１９日　日高町神鍋高原(19.2km)

1位	59' 42	平岡	土居	村上	新妻昂	中里	山本	新妻遼
2位	1° 00' 38	安室	山崎	富永	福井	藤田	徳永	中村
3位	1° 01' 01	大池	行天	桑原	中村	大柿	河内	小室
4位	1° 01' 02	浜の宮	中道	髙林	甲斐	七條	中内	吉元
5位	1° 01' 27	稲美北	八嶋春	山口正	橋本	八嶋純	山口朔	竹内
6位	1° 01' 38	五色	大橋	小道	井高	川淵	岡	山崎
7位	1° 02' 04	姫路灘	酒上	高野	田村	永瀬	田中	上田
8位	1° 02' 18	有野	梅本	池永	浜口	藤岡孝	鳥内	藤岡凌

1区	9' 30	赤坂　勇輔　（八景）
2区	9' 49	小道　響来　（五色）
3区	9' 26	新妻　昂己　（平岡）
4区	9' 48	福井　翔　（豊富小）
5区	9' 49	田中　壱基　（姫路灘）
6区	9' 12	新妻　遼己　（平岡）

第７２回大会　令和５年１１月１８日　日高町神鍋高原(19.2km)

1位	1° 02' 16	安室	富永	野村	藤田	徳永	中村凌	中村心
2位	1° 03' 40	稲美北	橋本	中川	竹内	脇本	八嶋	山田
3位	1° 04' 01	宝殿	草賀	佐藤	米村	白石	北本	松野
4位	1° 04' 31	三木東	上田	浦井	扶蘇	榎本	和木	石井
5位	1° 04' 32	有野北	谷田	川勝	軽部	名塩	瀧本	原
6位	1° 04' 51	山陽	神田	金澤	ユ　ソンジェ	森	末次	東
7位	1° 05' 12	大池	大柿	桑原	中村	小室	多田	髙野
8位	1° 05' 20	上ヶ原	三田	佐藤	宮下	白谷	尾河	阿部

1区	9' 49	梅田　大陸　（大原）
2区	9' 48	稲垣　翔馴　（上甲子園）
3区	10' 31	竹内　悠翔　（稲美北）
4区	10' 09	白石　一颯　（宝殿）
5区	10' 22	中村　凌　（安室）
6区	10' 27	中村　心音　（安室）

第７３回大会　令和６年１１月１６日　日高町神鍋高原(19.2km)

1位	1° 01' 17	山陽	金澤	森	篠藤	末次	愛下	ユ
2位	1° 01' 19	稲美北	中川	山田	中谷	橋本	戸嶋	脇本
3位	1° 01' 29	宝殿	北本	米村	森	佐藤	草賀	森元
4位	1° 01' 30	三木東	上田	井上	和木	榎本	立助	在里
5位	1° 01' 44	神吉	太田	中島	下川	松本	三浦	石塚
6位	1° 01' 58	平野	小池	今藤	大類	橋本	和田	玉井
7位	1° 02' 20	上郡	田渕翔	田渕悠	松本	中田	深澤	太田
8位	1° 02' 33	有野	藤岡	田中	本田	石井	池田	三宅

1区	9' 37	坂手　真樹　（三田学園）
2区	9' 57	大宮　玲士　（三田学園）
3区	10' 16	和木健太郎　（三木東）
4区	9' 42	榎本　翔馬　（三木東）
5区	9' 57	愛下　倖生　（山陽）
6区	9' 50	脇本　航太　（稲美北）

兵庫県中学校女子駅伝競走大会入賞校・区間賞

第１回大会　昭和６１年１１月２３日　神鍋山周辺(11.9km)

1位	41’ 38	伊丹南	広瀬	北	井ノ本	山根	相原
2位	41’ 43	陵南	橋	高松	二星	山崎	奥野
3位	42’ 07	三木	大山	大鋸	植之原	杉田	神吉
4位	42’ 16	和田山	藤原	小林	松崎	北垣	山中
5位	42’ 18	宝殿	植原	田中	大林	島田	中尾
6位	42’ 19	泉	芦田	山田	上月	大西	芦田
7位	42’ 35	小部	江本	二	松浦	赤尾	尾崎
8位	42’ 49	香寺	宮島	大野	青木	福永	岩田

1区	11’ 00	藤原里佳子	(和田山)
2区	8’ 10	大鋸　和子	(三木)
3区	5’ 15	松浦　里香	(小部)
4区	8’ 09	山崎　智子	(陵南)
5区	8’ 18	奥野以布子	(陵南)

第２回大会　昭和６２年１１月２３日　神鍋山周辺(13.1km)

1位	45’ 45	宝殿	古門	岸本	田中	島田	中尾
2位	45’ 46	泉	芦田	山田	竹内	大西	芦田
3位	46’ 14	小部	江本	中田	池田	赤尾	倉橋
4位	46’ 20	陵南	橋	田中	高松	奥野	二星
5位	46’ 42	三木	大鋸	神吉	大山	長谷川	杉田
6位	47’ 31	荒井	永井	橋本	石原	北村	山本
7位	47’ 36	宝塚第一	森口	栩本	田中	川西	伊藤
8位	47’ 50	和田山	藤原	田中	森下	富森	小林

1区	10’ 31	藤原里佳子	(和田山)
2区	9’ 11	岸本　成美	(宝殿)
3区	6’ 26	竹内　美子	(泉)
4区	9’ 29	赤尾　祐美	(小部)
5区	9’ 12	芦田　素子	(泉)

第３回大会　昭和６３年１１月２３日　神鍋山周辺(13.1km)

1位	43’ 49	小部	江本	赤尾	中田	細見	澤
2位	44’ 30	陵南	結城	赤松	佐藤	山野	長谷川
3位	45’ 06	浜の宮	長谷川	川口	森川	武田	重田
4位	45’ 22	宝殿	古門	岸本	芳原	島田	中島
5位	45’ 35	三木	福井	下津	杉田	小林	西森
6位	46’ 14	小野	人見	多鹿	中島	宮崎	加藤
7位	46’ 24	千種	小河	広谷	大梨	坪田	田口
8位	46’ 38	住吉	玉野井	吉谷	黒田	益山	岡本

1区	10’ 15	長谷川恵美	(浜の宮)
2区	8’ 59	赤尾　祐美	(小部)
3区	6’ 07	中田　恵美	(小部)
4区	9’ 07	山野　久美	(陵南)
5区	9’ 09	澤　房枝	(小部)

第４回大会　平成元年１１月２３日　神鍋山周辺(13.1km)

1位	43’ 33	小部	芳村	細見	皆伝	澤	増田
2位	44’ 20	宝殿	古門	岸本	神田	山中	中嶋
3位	44’ 26	陵南	赤松	結城	佐藤	長谷川	布施
4位	44’ 32	浜の宮	長谷川	森川	春樹	佐々木	辻元
5位	45’ 15	三木東	下津	大神	福井	西森	戸田
6位	45’ 19	千種	広石	春名	赤染	田口	小河
7位	45’ 35	明石高丘	三宅	羽渕	永井	中嶋	浜西
8位	46’ 29	住吉	玉野井	吉岡	松平	益山	宮下

1区	10’ 03	芳村奈緒子	(小部)
2区	8’ 32	岸本　成美	(宝殿)
3区	6’ 12	福井　昌子	(三木東)
4区	9’ 10	澤　房枝	(小部)
5区	9’ 07	増田　鈴代	(小部)

第５回大会　平成２年１１月２３日　神鍋山周辺(13.1km)

1位	44’ 05	小部	芳村	北村	皆伝	増田	細見
2位	44’ 21	陵南	布施	橋	薮内	高橋	岩田
3位	45’ 18	明石高丘	羽渕	狩長	中嶋	上垣	浜西
4位	45’ 24	千種	広石	坪田	春名	小河	平田
5位	45’ 34	三木東	戸田	赤城	大神	表	橋田
6位	45’ 45	稲美北	岡本	福田	外山	井上	石谷
7位	45’ 48	播磨	山口	西村	浅原	杉本	沢田
8位	46’ 00	太山寺	金月	上田	松下	山尾	谷口

1区	10’ 15	芳村奈緒子	(小部)
2区	8’ 52	橋　典子	(陵南)
3区	6’ 05	春名　香里	(千種)
4区	9’ 11	増田　鈴代	(小部)
5区	8’ 57	岩田　美紀	(陵南)

第６回大会　平成３年１１月２３日　神鍋山周辺(13.1km)

1位	44’ 45	稲美	井澤	松本	長谷川	松本	橋本
2位	44’ 48	鵤台	疋田	安田	後藤	木村	井脇
3位	44’ 57	宝殿	加納	金海	岸上	古門	山本
4位	45’ 08	浜の宮	前田	河村	辻元	大和	原口
5位	45’ 14	伊丹西	坂本	新納	吉岡	熊畑	勝本
6位	45’ 16	太山寺	金月	上田	山尾	藤田	仲川
7位	45’ 31	陵南	橋	高橋	上手	薮内	岩田
8位	45’ 38	一宮南	山梨	植木	中崎	池渕	山梨

1区	10’ 16	松岡　理恵	(五色)
2区	9’ 03	松本　淳子	(稲美)
3区	6’ 07	岸上理恵子	(宝殿)
4区	9’ 12	薮内　佳苗	(陵南)
5区	9’ 05	勝本　美紀	(伊丹西)

第７回大会　平成４年１１月２３日　神鍋山周辺(13.1km)

1位	44’ 04	伊丹西	勝本	新納	島田	坂本	若林
2位	44’ 28	一宮南	山梨	池渕	榎	山梨	植木
3位	44’ 49	浜の宮	前田	河村	河野	藤原	池田
4位	45’ 01	鵤台	安田	疋田	芳村	木村	後藤
5位	45’ 02	大蔵	川島	中田	持徳	木村	川島
6位	45’ 17	稲美	松本	松本	山脇	長谷川	橋本
7位	45’ 28	陵南	薮内	米上	上手	名定	川尻
8位	45’ 40	宝殿	加納	岸上	中崎	古門	金海

1区	10’ 21	薮内　佳苗	(陵南)
2区	8’ 45	新納　智子	(伊丹西)
3区	6’ 13	榎　千寿代	(一宮南)
4区	9’ 17	坂本季曜子	(伊丹西)
4区	9’ 17	山梨　幸代	(一宮南)
5区	9’ 06	中川登志子	(太山寺)

第８回大会　平成５年１１月２３日　神鍋山周辺(11.9km)

1位	42’ 15	一宮南	田路	土居	池渕	前地	池渕
2位	42’ 47	伊丹西	新納	勝本	山田	坂本	若林
3位	43’ 04	旭丘	長谷川	大山	宮下	長谷川	高井
4位	43’ 12	山崎東	柴木	岸本	下岸	小寺	衣笠
5位	43’ 12	加古川山手	西川	山本	前田	布野	長谷
6位	43’ 44	鵤台	渡部	河北	中川	釜増	疋田
7位	44’ 04	稲美	山脇	松本	山本	橋本	長谷川
8位	44’ 18	陵南	中川	川尻	門野	矢野	寺田

1区	10’ 18	田路　あい	(一宮南)
2区	6’ 55	土居由美子	(一宮南)
3区	7’ 14	池渕　友美	(一宮南)
4区	7’ 15	前地　涼子	(一宮南)
5区	10’ 33	池渕　浩子	(一宮南)

第９回大会　平成６年１１月２３日　奥神鍋周辺(11.9km)

1位	42’ 29	一宮南	田路	土居	梶浦	石原	池渕
2位	43’ 16	山崎東	衣笠	岸本	香山	加治	柴木
3位	43’ 18	陵南	門野	川尻	坂東	矢野	中川
4位	44’ 01	自由ガ丘	今井	長嶋	前田	高木	衣田
5位	44’ 28	稲美	三浦	山脇	山本	赤松	橋本
6位	44’ 33	押部谷	谷後	下岡	上谷	上村	福永
7位	44’ 38	香寺	中山	渡部	西前	安藤	大西
8位	44’ 40	氷上	余田	大石	塩見	谷垣	余田

1区	10’ 16	田路　あい	(一宮南)
2区	6’ 55	土居由美子	(一宮南)
3区	7’ 14	坂東　景子	(陵南)
4区	7’ 07	高木　晃子	(自由ガ丘)
5区	10’ 41	池渕　浩子	(一宮南)

第１０回大会　平成７年１１月２３日　奥神鍋周辺(11.9km)

1位	43’ 02	一宮南	石原	梶浦	横枕	段渕	小池
2位	43’ 11	山崎東	衣笠	田中	志水	森本	香山
3位	43’ 19	押部谷	上谷	谷後	福永	小畑	橋本
4位	43’ 56	浜の宮	奥谷	松尾	坂井	池田	小西
5位	44’ 50	陵南	坂東	窪	上手	矢野	福間
6位	45’ 05	加古川	堀江	今井	池田	原戸	繁森
7位	45’ 15	香寺	中山	永良	渡辺	浜田	渡辺
8位	45’ 25	播磨	山本	国生	上谷	荒木	古門

1区	10’ 25	奥谷　裕子	(浜の宮)
2区	6’ 57	谷後　裕子	(押部谷)
3区	6’ 57	志水　紀予	(山崎東)
4区	7’ 22	森本　千鶴	(山崎東)
5区	10’ 41	小池　まり	(一宮南)

第１１回大会　平成８年１１月２３日　奥神鍋周辺(12.0km)

1位	42’ 04	山崎東	衣笠	田中	森本	段林	志水
2位	42’ 39	陵南	岩沢	久保	福間	當寺ヶ盛	山口
3位	42’ 50	押部谷	藤岡	森	橋本	青木	上谷
4位	43’ 26	龍野西	三葉	石田	二井	吉田	柴原
5位	43’ 38	小野南	真野	井上	的場	山中	城埜
6位	43’ 47	家島	安井	菅原	小林	小島	菅原
7位	43’ 48	自由ガ丘	衣田	矢田	渕田	山崎	森口
8位	43’ 49	加古川	今井	原戸	木村	繁森	若柳

1区	10’ 03	藤岡　里奈	(押部谷)
2区	7’ 12	田中　裕子	(山崎東)
3区	7’ 12	森本　友	(山崎東)
4区	7’ 21	繁森こずえ	(加古川)
5区	10’ 01	上谷　聡子	(押部谷)

第１２回大会　平成９年１１月２３日　日高町神鍋高原(12.0km)

1位	42’ 53	山崎東	衣笠	田中	森本	中藤	志水
2位	43’ 23	押部谷	藤岡	小前	小前	枚原	森
3位	43’ 36	陵南	岩沢	福間	木下	當寺ヶ盛	山口
4位	44’ 09	大的	西井	伊藤	宮崎	藤本	清水
5位	44’ 12	太山寺	松永	赤楚	河上	濱田	加藤
6位	44’ 35	小野	小西	酒見	吉田	斉藤	藤原
7位	44’ 35	龍野西	柴原	長井	田村	吉田	二井
8位	44’ 49	園田東	金山	一星	城間	藤井	濱中

1区	9’ 54	藤岡　里奈	(押部谷)
2区	7’ 11	田中　裕子	(山崎東)
3区	7’ 14	森本　友	(山崎東)
4区	7’ 25	當寺ヶ盛彩	(陵南)
5区	10’ 30	志水　紀予	(山崎東)

第１３回大会　平成１０年１１月２３日　日高町神鍋高原(12.0km)

1位	44’ 11	押部谷	森	永井	枚原	山田	木村
2位	44’ 12	宝殿	北野	福島	武智	田畑	川口
3位	44’ 17	太山寺	松永	濱田	大濱	新田	加藤
4位	44’ 44	山崎南	千本	入江	西川	佐藤	志水
5位	44’ 55	陵南	林	毛利	四宮	岡田	木下
6位	44’ 57	志方	竹内	舛賀	萩原	山本	三村
7位	45’ 16	稲美	植田	渡辺	出原	山脇	丸尾
8位	45’ 34	山崎東	森本	瀬畑	田中	小瀬	岡田

1区	10’ 14	森本　友	(山崎東)
2区	7’ 14	永井あゆみ	(押部谷)
3区	7’ 29	大濱　雅子	(太山寺)
4区	7’ 47	中尾　真伊	(加古川)
5区	10’ 27	川口　真子	(宝殿)

第１４回大会　平成１１年１１月２３日　日高町神鍋高原(12.0km)

1位	42’ 45	押部谷	永井	井亀	木村	向井	二原
2位	42’ 59	宝殿	北野	武智	北野	尾川	岸本
3位	43’ 41	志方	竹内	舛賀	原	鎌田	三村
4位	43’ 53	太山寺	濱田	松下	新田	角田	大濱
5位	44’ 01	陵南	林	毛利	四宮	高橋	木下
6位	44’ 18	狭間	高野	辻元	森口	鈴木	森
7位	44’ 21	稲美	渡辺	植田	出原	藤田	木村
8位	44’ 33	山崎南	宮本	佐藤	入江	佐藤	入江

1区	10’ 11	竹内　友紀	(志方)
2区	7’ 04	森本　恵	(新宮)
3区	7’ 11	北野　泰子	(宝殿)
4区	7’ 20	向井　麻有	(押部谷)
5区	10’ 24	木下　美穂	(陵南)

第１５回大会　平成１２年１１月２３日　日高町神鍋高原(12.0km)

1位	42’ 07	押部谷	永井	山口	中西	小林	山下
2位	42’ 48	宝殿	岸本	藤江	尾川	河田	武智
3位	43’ 21	福崎西	黒田	牛尾	森本	中野	中川
4位	43’ 53	志方	原	舛賀	高田	横山	鎌田
5位	44’ 10	西脇	戸田	岡崎	岩本	原田	高丘
6位	44’ 33	新宮	森本	大谷	武田	清水	田中
7位	44’ 52	太山寺	滝沢	谷口	末次	松下	大濱
8位	44’ 54	小野南	野上	岡田	舟坂	有年	横山

1区	9’ 56	岸本　明子	(宝殿)
2区	7’ 10	山口　佑未	(押部谷)
3区	7’ 03	中西　瑛子	(押部谷)
4区	7’ 15	小林さやか	(押部谷)
5区	10’ 25	武智　真実	(宝殿)

第１６回大会　平成１３年１１月２３日　日高町神鍋高原(12.0km)

1位	42’ 53	押部谷	山下	山本	堀下	安藤	山口
2位	43’ 20	小野	田鍋	冨田	岡田	犬飼	奥村
3位	43’ 29	福崎西	黒田	森本	小寺	吉岡	中川
4位	43’ 32	太山寺	大濱	谷口	大西	廣瀬	黒田
5位	43’ 46	西脇	都田	原田	加藤	中村	岡崎
6位	43’ 49	新宮	森本	木南	大谷	吉田	梅村
7位	43’ 53	宝殿	藤江	坂元	河田	岸本	尾川
8位	43’ 56	平木	田中	志智	桝田	新井	田中

1区	10’ 04	藤江　亜衣	(宝殿)
2区	7’ 15	森本　知恵	(福崎西)
3区	7’ 19	堀下　育美	(押部谷)
4区	7’ 34	安藤　美恵	(押部谷)
5区	10’ 10	山口　祐未	(押部谷)

第１７回大会　平成１４年１１月２３日　日高町神鍋高原(12.0km)							
1位	42’ 43	旭丘	小林	藤本	井上	八木田	船曳
2位	42’ 58	西脇	仲埜	加藤	朝井	中村	仲埜
3位	43’ 31	加古川中部	早瀬	小川	松岡	西本	小村
4位	43’ 59	志方	藤田	高田	三村	井上	岩田
5位	44’ 11	福崎西	小寺	吉岡	島岡	藤原	黒田
6位	44’ 16	小野南	藤田	横山	森本	岸本	藤本
7位	44’ 16	荒井	前川	岡本	原	松村	佐川
8位	44’ 18	太山寺	廣瀬	谷口	大西	末次	黒田
1区	9’ 42	小林祐梨子	（旭丘）				
2区	7’ 12	高田　智美	（志方）				
3区	7’ 15	朝井　幸	（西脇）				
4区	7’ 29	中村　優子	（西脇）				
5区	10’ 23	小村佳寿美	（加古川中部）				

第１８回大会　平成１５年１１月１５日　日高町神鍋高原(12.7km)							
1位	42’ 50	旭丘	小林	藤本	井上	奥田	船曳
2位	43’ 32	塩瀬	磯岡	水内	石本	道畑	草福
3位	43’ 41	香寺	黒田	野邑	竹内	駒田	野邑
4位	43’ 41	荒井	中道	那倉	原	川平	佐川
5位	43’ 43	一宮	瀬畠	岩井	郷司	中土井	眞尾
6位	44’ 07	西脇	仲埜	朝井	来住	中村	仲埜
7位	44’ 30	鹿島	駒井	清家	初田	原	藤谷
8位	44’ 51	鳴尾南	田中	前田	太田	前田	高住
1区	10’ 32	小林祐梨子	（旭丘）				
2区	6’ 53	藤本　茉里	（旭丘）				
3区	6’ 54	井上有紗美	（旭丘）				
4区	7’ 09	奥田　智帆	（旭丘）				
5区	11’ 03	眞尾美乃里	（一宮）				

第１９回大会　平成１６年１１月２０日　日高町神鍋高原(12.7km)							
1位	43’ 03	旭丘	奥田	井上	宮崎	下山	藤本
2位	43’ 59	新宮	大谷	河崎	八木	黒田	村上
3位	44’ 30	加古川山手	藪下	村田	岩井	河合	南
4位	44’ 40	鹿島	駒井	笹倉	駒井	興梠	藤谷
5位	44’ 59	小野南	藤田	岡本	美崎	藤岡	黒田
6位	45’ 15	一宮	瀬畠	岩井	郷司	中土井	眞尾
7位	45’ 18	荒井	中道	川崎	原	川平	那倉
8位	45’ 30	西脇	仲埜	來住	徳岡	白川	仲埜
1区	10’ 44	森本　麻帆	（千種）				
2区	6’ 42	井上有紗美	（旭丘）				
3区	7’ 02	宮崎　智菜	（旭丘）				
4区	6’ 55	下山かなえ	（旭丘）				
5区	11’ 17	藤本　茉里	（旭丘）				

第２０回大会　平成１７年１１月１９日　日高町神鍋高原(12.7km)							
1位	42’ 39	旭丘	下山	小林	藤井	宮崎	長谷川
2位	42’ 59	加古川山手	藪下	村田	南	日高	花房
3位	43’ 46	新宮	大谷	八木	坂元	河崎	村上
4位	44’ 07	ゆりのき台	有辺	古市	兵頭	河津	南條
5位	44’ 30	荒井	中道	北野	松田	那倉	武田
6位	44’ 56	緑が丘	川上	久保田	冨田	大森	酒井
7位	45’ 04	長坂	岡田	紀野	西井	西	三浦
8位	45’ 08	小野	篠崎	藤田	藤本	森本	三井
1区	10’ 34	川上　夏紀	（緑が丘）				
2区	6’ 51	小林　夕乃	（旭丘）				
3区	6’ 47	南　美鈴	（加古川山手）				
4区	7’ 01	宮崎　友菜	（旭丘）				
5区	11’ 06	長谷川梨奈	（旭丘）				

第２１回大会　平成１８年１１月１８日　日高町神鍋高原(12.7km)							
1位	42’ 14	加古川山手	藪下	南	日坂	花房	高柳
2位	42’ 19	新宮	大谷	八木	家納	斉明寺	坂元
3位	42’ 41	大久保	渡辺	前田	政辻	松原	和田
4位	42’ 45	旭丘	下山	内藤	小林	藤井	長谷川
5位	43’ 47	緑が丘	田邊	久保田	秋田	冨田	大森
6位	43’ 49	御津	内海	小嶋	山下	本田	篠原
7位	44’ 40	塩瀬	中本	谷岡	植田	桐山	福井
8位	44’ 46	稲美北	松尾	吉田	有澤	本岡	水田
1区	10’ 31	中新井美波	（神陵台）				
2区	6’ 45	小嶋　菫	（御津）				
3区	6’ 53	家納　梓	（新宮）				
4区	6’ 49	花房　玲香	（加古川山手）				
5区	10’ 48	高柳　恵	（加古川山手）				

第２２回大会　平成１９年１１月１７日　日高町神鍋高原(12.7km)							
1位	42’ 05	大久保	渡辺	政辻	松原	花川	和田
2位	42’ 34	稲美北	横江	吉田	山元	杉本	清政
3位	42’ 54	加古川山手	高柳	稲岡	南	山田	日坂
4位	43’ 03	井吹台	南	金子	藤中	榎本	丹下
5位	43’ 09	新宮	坂元	長谷川	中林	三里	家納
6位	43’ 49	緑が丘	田邊	森崎	大森	冨田	久保田
7位	44’ 03	平岡	原	江本	佐々木	薬谷	廣岡
8位	44’ 05	御津	内海	小嶋	篠原	本多	山下
1区	10’ 23	原　夏紀	（平岡）				
2区	6’ 47	小嶋　菫	（御津）				
3区	6’ 56	藤中　志穂	（井吹台）				
4区	7’ 00	三里はるな	（新宮）				
5区	10’ 43	和田万由子	（大久保）				

第２３回大会　平成２０年１１月１５日　日高町神鍋高原(12.7km)							
1位	41’ 32	稲美北	横江	田中	清政	岡本	福田
2位	42’ 00	新宮	家納	中林	三里	山本	長谷川
3位	42’ 29	加古川山手	石本	日坂	片田	新井	片田
4位	42’ 50	大久保	渡辺	矢内	奥井	前田	山口
5位	43’ 09	旭丘	奥田	豊田	藤井	大北	宮崎
6位	43’ 20	平岡	廣岡	江本	西山	佐々木	南海
7位	43’ 27	小野	森本	入江	丸山	中塚	富田
8位	43’ 53	緑が丘	田邊	植之原	秋江	酒井	森崎
1区	10’ 18	横江　里沙	（稲美北）				
2区	6’ 40	豊田　紗希	（旭丘）				
3区	6’ 48	清政　愛理	（稲美北）				
4区	6’ 50	新井　悠月	（加古川山手）				
5区	10’ 30	福田　有以	（稲美北）				

第２４回大会　平成２１年１１月１４日　日高町神鍋高原(12.7km)							
1位	42’ 50	稲美北	横江	岡本	福田	大達	清政
2位	43’ 18	加古川山手	石本	南	杉原	末澤	片田
3位	43’ 57	安室	本母	前原	畝川	品田	永井
4位	44’ 15	大久保	藤田	山口	渡辺	野々口	前田
5位	44’ 21	旭丘	豊田	長谷川	藤井	安田	宮崎
6位	44’ 42	加古川	矢本	宮永	中村	和田	宗廣
7位	45’ 09	三木	善村	西田	八木	田中	川野
8位	45’ 17	鳴尾	大畠	円尾	岩岡	長谷川	永田
1区	10’ 44	横江　里沙	（稲美北）				
2区	6’ 52	山口　未織	（大久保）				
3区	6’ 36	福田　有以	（稲美北）				
4区	7’ 07	安田　彩夏	（旭丘）				
5区	10’ 48	清政　愛理	（稲美北）				

第２５回大会　平成２２年１１月２０日　日高町神鍋高原(12.7km)							
1位	42’ 25	大久保	前田	藤田	萬代	松浦	安藤
2位	42’ 26	加古川山手	南	末澤	久保田	南部	片田
3位	42’ 43	安室	本母	品田	永井	崎田	前原
4位	43’ 32	鳴尾	大畠	永田	円尾	長谷川	佐藤
5位	43’ 52	稲美北	田中	久村	大達	落海	福田
6位	43’ 56	旭丘	河合	堀	長谷川	呼子	安田
7位	43’ 57	飾磨東	洪水	中塚	北浦	栃尾	林田
8位	44’ 01	飾磨中部	前畑	岸本	池澤	中西	小西
1区	10’ 34	本母　有紀	（安室）				
2区	6’ 31	藤田　千聖	（大久保）				
3区	6’ 54	円尾奈津美	（鳴尾）				
4区	7’ 04	松浦　里加	（大久保）				
5区	10’ 37	片田　桃華	（加古川山手）				

第２６回大会　平成２３年１１月１９日　日高町神鍋高原(12.7km)							
1位	42’ 47	神吉	村山	山川	久保	岸本	佐藤
2位	42’ 48	稲美	和田	碓永	長谷川	山口	横山
3位	43’ 03	志方	坂本	長谷川	松本	江藤	大原
4位	43’ 05	大久保	松浦	萬代	野々口	蓬莱	安藤
5位	43’ 12	山手	西村	北村	佐藤	亀井	末澤
6位	43’ 36	安室	前原	原田	蔵本	橋本	横川
7位	43’ 38	飾磨中部	小西	中西	池澤	岸本	前畑
8位	43’ 51	二見	久後	岸本	村尾	桑原	富田
1区	10’ 48	和田さくら	（稲美）				
2区	6’ 40	萬代　美沙	（大久保）				
3区	6’ 51	松本　成美	（志方）				
4区	7’ 04	亀井　美奈	（加古川山手）				
5区	10’ 50	安藤富貴子	（大久保）				

第２７回大会　平成２４年１１月１７日　日高町神鍋高原(12.7km)							
1位	42’ 19	大久保	萬代	野々口	佐藤	蓬莱	安藤
2位	43’ 19	安室	横川	原田	安達	蔵本	前田
3位	43’ 40	加古川	眞部	小牧	須藤	岩本	宗廣
4位	43’ 53	塩瀬	嵯峨山	加東	小谷	伊東	津田
5位	43’ 57	稲美	和田	阪田	山口	松岡	碓永
6位	44’ 21	山陽	高橋	多田	仲島	室田	下前
7位	44’ 26	加古川山手	西村	古田(麻)	佐藤	北村	古田(望)
8位	44’ 35	高倉	田中	福富	野崎	文野	鳴海
1区	10’ 36	高橋　ひな	（山陽）				
2区	6’ 51	野々口明希	（大久保）				
3区	7’ 03	松浦　李	（鳴尾）				
4区	7’ 00	北村　櫻子	（加古川山手）				
5区	10’ 31	安藤富貴子	（大久保）				

第２８回大会　平成２５年１１月１６日　日高町神鍋高原(12.7km)							
1位	42’ 07	稲美	碓永	阪田	松岡	南	和田
2位	42’ 22	安室	横川	安達	滝口	原田	前田
3位	42’ 27	加古川山手	本岡	古田	大住	石飛	古田
4位	42’ 29	平岡南	大西	野村	栗原	森	後藤
5位	42’ 34	塩瀬	嵯峨山	岡島	加東	伊東	津田
6位	43’ 13	小野	今枝	田中	芝本	青木	大瀬
7位	43’ 15	龍野東	南	石井	豊岡	高阪	南
8位	43’ 32	加古川	小牧	須藤	三村	井上	金山
1区	10’ 30	高橋　ひな	（山陽）				
2区	6’ 39	古田　麻緒	（加古川山手）				
3区	6’ 46	松岡　実優	（稲美）				
4区	6’ 44	原田　珠希	（安室）				
5区	10’ 35	後藤　夢	（平岡南）				

第２９回大会　平成２６年１１月１５日　日高町神鍋高原(12.7km)							
1位	43’ 13	小野	今枝	芝本	駒田	大瀬	田中
2位	43’ 25	加古川山手	古田望	古田麻	石飛	山河	本岡
3位	43’ 40	三木	村上	木下	原	福永	横山
4位	44’ 01	稲美	松岡	南	石黒	島津	豊田
5位	44’ 01	小野南	磯野恵	前田	松尾	磯野華	田中
6位	44’ 47	塩瀬	岡島	西	石田	西代	川北
7位	44’ 57	安室	安達	小林	磯部	岡本	前田
8位	44’ 58	三木東	神澤	田中	前田	伊藤	廣瀬
1区	10’ 41	金山　琳	（加古川）				
2区	6’ 45	木下　真白	（三木）				
3区	6’ 57	石黒　佑芽	（稲美）				
4区	7’ 07	福永　乃得	（三木）				
5区	10’ 38	田中　希実	（小野南）				

第３０回大会　平成２７年１１月１４日　日高町神鍋高原(12.7km)							
1位	42’ 16	加古川	三村	小川	高峰	井筒	金山
2位	42’ 44	稲美	村井	原田	石黒	中山	豊田
3位	42’ 53	安室	磯部	笹沼	中塚	岡本	小林
4位	42’ 56	大原	廣居	大庭	西前	佐藤	後藤
5位	43’ 11	神河	中谷	村岡	川元	尾野	田中
6位	43’ 19	小野	陰山	駒田	渡邊	前山	田中
7位	43’ 25	平野	三木	重	豊口	藤本	山下
8位	43’ 32	五色	除	出口	坂東	日下	本條
1区	10’ 34	神澤　桃	（三木東）				
2区	6’ 47	笹沼　美月	（安室）				
3区	6’ 53	石黒　佑芽	（稲美）				
4区	6’ 53	岡本　百加	（安室）				
5区	10’ 20	金山　琳	（加古川）				

第３１回大会　平成２８年１１月１９日　日高町神鍋高原(12.7km)							
1位	42’ 28	荒井	宮島	八木	東	荻原	塚本
2位	42’ 54	姫路灘	福永	土井	松嶋	樽本	長岡
3位	42’ 54	大原	大庭	廣居	清水	勝見	西前
4位	43’ 00	浜の宮	石松	有田	矢野	岡内	中田
5位	43’ 17	加古川山手	松尾	山下	酒井	板東	道清
6位	43’ 22	稲美	村井	原田	大村	矢代	石黒
7位	43’ 57	平野	豊口	岸本	柳田	前田	山下
8位	44’ 06	五色	前野	坂東	西村	除	片井
1区	10’ 27	石松愛朱加	（浜の宮）				
2区	6’ 39	八木　美羽	（荒井）				
3区	6’ 50	清水　瞳	（大原）				
4区	6’ 48	樽本つかさ	（姫路灘）				
5区	11’ 00	塚本　衣音	（荒井）				

第３２回大会　平成２９年１１月１８日　日高町神鍋高原(12.7km)							
1位	42’ 29	浜の宮	有田	矢野	中田	岡内	石松
2位	42’ 40	山陽	千飯	髙島	竹田	国本	千飯
3位	42’ 52	荒井	塚本	宮島	萩原	飯田	八木
4位	43’ 13	小野	陰山	八木	岡野	辻	久保
5位	43’ 26	姫路灘	福永	田村	酒澤	長岡	土井
6位	43’ 29	加古川山手	松尾	酒井	坂東	山本	道清
7位	43’ 59	高倉	伊達	香川	玉井	佐野	橋本
8位	43’ 59	稲美	大村	原田	矢代	山下	村井
1区	10’ 39	笹沼　美月	（安室）				
2区	6’ 33	宮島　恵那	（荒井）				
3区	6’ 58	竹田　咲羽	（山陽）				
4区	6’ 56	長岡　あず	（姫路灘）				
5区	10’ 08	石松愛朱加	（浜の宮）				

第３３回大会　平成３０年１１月１７日　日高町神鍋高原(12.7km)							
1位	42'15	浜の宮	有田	矢野	岡内	井澤	石松
2位	42'41	荒井	八木	西山	宮島	東	塚本
3位	43'18	山陽	干飯	竹田	堀内	植木	干飯
4位	43'19	氷丘	田城	好井	岩井	足立	平田
5位	43'22	小野	田中	門林	北野	影山	八木
6位	43'54	北神戸	山本	北野	竹内	森脇	上崎
7位	44'04	玉津	宮定	上原	原	尾中	向谷
8位	44'06	飾磨西	新	小林	末兼	北野	持田
1区	10'39	干飯　里桜		(山陽)			
2区	6'46	竹田　咲羽		(山陽)			
3区	6'38	宮島　恵那		(荒井)			
4区	7'03	尾中　花和		(玉津)			
5区	10'27	石松愛朱加		(浜の宮)			

第３４回大会　令和元年１１月１６日　日高町神鍋高原(12.7km)							
1位	43'53	姫路灘	荒木	福永	笠松	渡邉	黒田
2位	44'13	飾磨西	新	染川	小林	持田	末兼
3位	44'47	安室	有川	谷畑	徳永	尾	谷村
4位	44'52	豊富	生田	有方	東良	岡田	小林
5位	44'56	氷丘	好井	小林	好井	日高	平田
6位	44'57	青雲	田中	宮内	白水	梅本	山口
7位	45'13	加古川	ソープ愛満	神山	小椋	水野	大城
8位	45'13	三田長坂	後田	南	杉原	竹本	坂本
1区	10'46	安田　瑠捺		(小田北)			
2区	7'05	橋本千咲妃		(陵南)			
3区	7'02	笠松　世那		(姫路灘)			
4区	7'10	渡邉　晴香		(姫路灘)			
5区	10'58	平田　彩乃		(氷丘)			

第３５回大会
コロナ感染症のため、大会実施せず

第３６回大会　令和３年１１月２０日　日高町神鍋高原(12.7km)							
1位	43'04	稲美	吉川	長野	吉川	湊	藤田
2位	44'25	姫路灘	渡邉	荒木	大川	笠松	寺田
3位	44'32	荒井	塚本	老松	山下	八木	稲岡
4位	44'40	安室	谷村	森下	堀	岩本	仲田
5位	45'39	太山寺	池野	飯塚	戸谷	高橋	香川
6位	46'07	星陵台	池本	河合	徳元	藤井	河野
7位	46'20	香寺	橋本	梶原	辻	坂本	橋本
8位	46'23	陵南	大西	吉田	平野	穴田	辻川
1区	10'34	塚本　夕藍		(荒井)			
2区	6'55	長野　亜美		(稲美)			
3区	6'55	吉川　陽菜		(稲美)			
4区	7'04	湊　友希		(稲美)			
5区	11'05	稲岡　咲羽		(荒井)			

第３７回大会　令和４年１１月１９日　日高町神鍋高原(12.7km)							
1位	43'05	稲美	吉川	湊	藤井	長野	吉川
2位	44'53	北条	藤田	岡	高井	山内	松尾
3位	45'01	青雲	中山	山下	山西	久田	片山
4位	45'15	加古川中部	伊東	石田	伊東	中間	岸原
5位	45'21	三木東	屋敷	前田	藤田	安藤	屋敷
6位	45'30	東光	種	的田	北村	吉野	山川
7位	45'32	大社	伊藤	前田	新子	亀井	田村
8位	45'42	太山寺	池野	戸谷	中垣	幸玉	池野
1区	10'36	池野　絵莉		(太山寺)			
2区	7'02	前田　優音		(三木東)			
3区	7'10	高井　歩夢		(北条)			
4区	7'08	長野　紗弥		(稲美)			
5区	11'00	吉川　陽菜		(稲美)			

第３８回大会　令和５年１１月１８日　日高町神鍋高原(12.7km)							
1位	45'39	大原	中川	桑田	平井	川村	五十嵐
2位	45'46	青雲	片山	山下	奥野	久田	梶原
3位	46'20	北条	藤田	南	住田	松尾	高井
4位	46'27	瓦木	朝日	三上	杉本	武田	岡本
5位	46'27	飾磨西	堤彩	三好	和田	中山	堤円
6位	46'41	荒井	老松和	大西	老松実	小笠原	稲岡
7位	46'48	安室	仲田	福井	泉	志水	山口
8位	47'05	播磨南	堀	荒木	立石	宮下	角
1区	11'08	藤田このあ		(北条)			
2区	7'15	桑田　夏希		(大原)			
3区	7'21	奥野　愛菜		(青雲)			
4区	7'26	久田　心愛		(青雲)			
5区	11'31	伊藤彩由奈		(大社)			

第３９回大会　令和６年１１月１６日　日高町神鍋高原(12.7km)							
1位	43'25	青雲	片山	冨田	中山	小田島	梶原
2位	43'42	飾磨西	堤	和田	西川	有井	三好
3位	44'08	大原	五十嵐	梅田	川村	恵良	桑田
4位	44'26	三木東	屋敷	楠	吉田	大塚	山下
5位	44'35	荒井	木村	老松	浅香	小笠原	大西
6位	44'48	自由が丘	春本心	上阪	春本麗	大西	中張
7位	44'56	星陵台	森貞	藤井	平野	池内	高石
8位	45'18	山陽	藤井	藤田紗	寺田	藤田琴	福本
1区	10'41	奥野カイア		(津名)			
2区	6'57	梅田　真陽		(大原)			
3区	7'06	春本　麗		(自由が丘)			
4区	7'06	小田島優芽		(青雲)			
5区	10'54	関口　千春		(園田)			

歴代優勝校

年	回	男子	回	女子
昭和２７年	1	小田北		
昭和２８年	2	小田北		
昭和２９年	3	小田北		
昭和３０年	4	大庄西		
昭和３１年	5	小田北		
昭和３２年	6	小田北		
昭和３３年	7	歌敷山		
昭和３４年	8	鳴尾		
昭和３５年	9	歌敷山		
昭和３６年	10	垂水		
昭和３７年	11	鳴尾		
昭和３８年	12	垂水		
昭和３９年	13	学文		
昭和４０年	14	垂水		
昭和４１年	15	垂水東		
昭和４２年	16	加古川中部		
昭和４３年	17	丹南		
昭和４４年	18	生野		
昭和４５年	19	舞子		
昭和４６年	20	丹南		
昭和４７年	21	篠山		
昭和４８年	22	一宮北		
昭和４９年	23	篠山		
昭和５０年	24	篠山		
昭和５１年	25	篠山		
昭和５２年	26	飛松		
昭和５３年	27	北条		
昭和５４年	28	鳴尾		
昭和５５年	29	瓦木		
昭和５６年	30	加古川中部		
昭和５７年	31	龍野東		
昭和５８年	32	加古川中部		
昭和５９年	33	桜の宮		
昭和６０年	34	加古川中部		
昭和６１年	35	陵南	1	伊丹南
昭和６２年	36	高砂	2	宝殿
昭和６３年	37	荒井	3	小部
平成　１年	38	浜の宮	4	小部
平成　２年	39	稲美	5	小部
平成　３年	40	稲美	6	稲美
平成　４年	41	陵南	7	伊丹西
平成　５年	42	陵南	8	一宮南
平成　６年	43	陵南	9	一宮南
平成　７年	44	一宮南	10	一宮南
平成　８年	45	有馬	11	山崎東
平成　９年	46	加古川中部	12	山崎東
平成１０年	47	宝殿	13	押部谷
平成１１年	48	押部谷	14	押部谷
平成１２年	49	押部谷	15	押部谷
平成１３年	50	加古川中部	16	押部谷
平成１４年	51	加古川山手	17	旭丘
平成１５年	52	塩瀬	18	旭丘
平成１６年	53	新宮	19	旭丘
平成１７年	54	緑が丘	20	旭丘
平成１８年	55	加古川山手	21	加古川山手
平成１９年	56	緑が丘	22	大久保

年	回	男子	回	女子
平成２０年	57	北条	23	稲美北
平成２１年	58	加古川山手	24	稲美北
平成２２年	59	加古川山手	25	大久保
平成２３年	60	加古川山手	26	神吉
平成２４年	61	加古川山手	27	大久保
平成２５年	62	加古川山手	28	稲美
平成２６年	63	加古川山手	29	小野
平成２７年	64	陵南	30	加古川
平成２８年	65	平野	31	荒井
平成２９年	66	小野	32	浜の宮
平成３０年	67	大原	33	浜の宮
令和　元年	68	大池	34	姫路灘
令和　２年	69	実施せず	35	実施せず
令和　３年	70	宝殿	36	稲美
令和　４年	71	平岡	37	稲美
令和　５年	72	安室	38	大原
令和　６年	73	山陽	39	青雲